Nº 114
NORMA Editorial
LA REVISTA DE LOS JÓVENES ARTISTAS
¡Dibus!
4,95 €
Septiembre 2009
ESCANEO REALIZADO POR
FAFNIR98
TODO SOBRE
SERGEANT
KERORO
© MY/KSP, S, TX, N
Lice. by Luk
GORMITI
EL RETORNO DE LOS SEÑORES DE LA NATURALEZA
¡POR FIN EN LA TELE!
¡NUEVO CANAL!
Disney XD
9 771576 222004 00114
© 2009- GIOCHI PREZIOSI - MARATHON

7+
www.pegi.info

Disney

G-FORCE

@FAFNIR98

ESCANEO REALIZADO POR

Wii™ NINTENDO DS™

Disney INTERACTIVE STUDIOS

©Disney Enterprises, Inc. and Jerry Bruckheimer, Inc. Trademarks are property of their respective owners. Nintendo DS and Wii are trademarks of Nintendo.
Release dates, product names, and/or visuals shown are of products currently in development and may be subject to change.

¡Bienvenido! 114

¡Hola, dibucolega! ¿Qué tal llevas el veranito? Suponemos que la mar de bien, y es que no hay nada como las vacaciones. Bueno, espera, que este mes tampoco es malo... La serie de dibujos animados de GORMITI está a puntito de estrenarse en la tele y te lo contamos todo, te regalamos un manga de KERORO, entrevistamos al creador de MINIMONSTERS y DINOKID... y eso solo es el principio. ¡Esta ¡DIBUS! es la caña! ¿Quién iba a decirte que el final del verano iba a ser tan guay?

SUMARIO

4 EL NOTICIERO
6 EL MANGA
8 TE PIDO UN TUBO
10 LOS DIBUJOS ANIMADOS DE GORMITI
14 MUNDO KERORO
16 EL RINCÓN DEL MAGO
18 ESTRENOS DE CINE
20 LOS SIMPSON: 20 ANIVERSARIO
22 ENTREVISTAMOS A DAVID RAMÍREZ
26 PERSONAJE DEL MES: KERORO
28 DVD CLUB
30 COMICMANÍA
33 DIBUGAME
48 DIBUMANGA
50 SECRETOS DEL MANGA
52 ESCUELA DE MANGA
54 LA CLASE DEL MAESTRO PICOSSO
58 TUERCAS Y COLORES
60 CÓPIALO
64 DIBUPASATIEMPOS
66 DIRECCIONES QUE MOL@N
69 CLUB DIBUS
80 DIBUTIENDA

¡COMICS

1 CAPUCHONCITA — Javier Espila
3 LA PANDILLA DIBU — Alex López
7 LOS PEQUEÑOS DIABLOS — Olivier Dutto
13 MINIMONSTERS — David Ramírez
17 PÍO, PÍO... ¡CUAK! — Lapuss, Baba & Tartuff
25 DINOKID — David Ramírez
25 PINCOCHO — Javier Espila
29 KID PADDLE — Midam
31 NELSON — Bertschy
67 ZUMBADOS — Juan Carlos Bonache

DIBUCONCURSOS

24 UP
32 PEQUEÑOS INVASORES
43 CARRERA GO
51 G-FORCE
57 GORMITI
59 BOOM BLOX

Caperucita Roja

Guiones y dibujo: Javier Espila

En un increíble cúmulo de acontecimientos, al dar las doce la hermosa muchacha cayó en un profundo sueño, se convirtió en rana y le creció cola de pez, mientras el desconcertado príncipe se atragantaba del susto con la manzana que estaba comiendo...

...confusos y sin saber qué hacer, los invitados al banquete la emprendieron a golpes con un pobre lobo que pasaba por allí.

¡Dibus! NORMA Editorial

Directora: Estefanía Vidal. **Consejo de redacción:** Estefanía Vidal, Óscar Valiente y Albert Amores. **Maquetación:** Marta Riera y Alba Zayas. **Dibujantes:** J.C Bonache, Óscar Javier Espila, Àlex López, Dani Cruz, David Ramírez, Ricardo Peregrina, Adrià Cervera, Midam, Fred Diamz, Bertschy, Baba, Lapuss, Tartuff. **Diburredactores:** Estefanía Vidal, Noel Ceballos y Mónica Larrubia. **Corrige:** Sergio Colomino. **Edita:** Norma Editorial, S.A. **Produce:** Marià Martí. **Internet:** Nuria Campano. **Redacción:** Pg. de Sant Joan 7. 08010 Barcelona. Tel.: 93 303 40 38 Fax: 93 303 68 31 revistadibus@normaeditorial.com **Marketing, publicidad y promociones:** Albert Amores. marketing@normaeditorial.com Tel.: 93 303 68 36 **Dibutienda, suscripciones y números atrasados:** José [illegible]. Tel.: 902 120 144 suscripciondibus@normaeditorial.com **Imprime:** Litografía ROSÉS **Distribuye:** MODE SERVICE (Tel.: 91 658 64 48) **Depósito legal:** B-52787-2000

Distribución controlada por

¡DIBUS! no se hace responsable de las opiniones vertidas por sus colaboradores. Prohibida la reproducción por cualquier medio o soporte de los contenidos de esta publicación, en todo o en parte, sin permiso del editor.

¡DIBUS! © 2008 NORMA Editorial. Las imágenes son propiedad de sus respectivos propietarios, y han sido utilizadas con fines informativos. Las obras gráficas son © de sus respectivos autores o propietarios.

La Pandilla de Dibu

Guión y dibujo: Àlex López

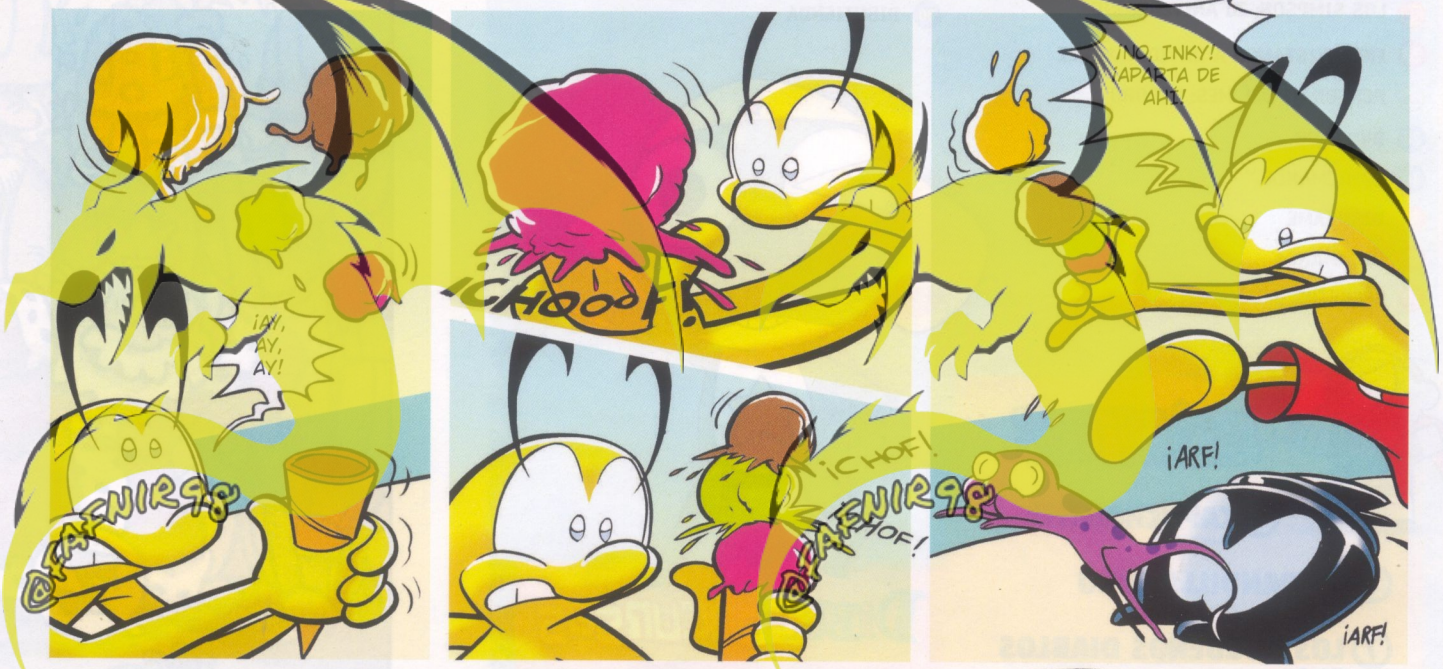

DESCUBRE QUÉ PERRO SE ESCONDE DETRÁS DE CADA CERRADURA

¡YA en DVD y Blu Ray!

"Te resultará difícil resistirte a esta película" -Imágenes-

@FAFNIR98

DREAMWORKS PICTURES
Copyright © 2009 DW Studios L.L.C. and Cold Spring Pictures. All Rights Reserved.

El Noticiero Planet

Las noticias más frescas de la redacción de ¡DIBUS! Núm. 114

MUCHO BASKET

Se llama Looney Tunes Activasket 09, y está en la tele, en Internet y en la cancha de básquet. En la tele con una serie de 52 capítulos de tres minutos protagonizados por **Bugs Bunny, el Pato Lucas, Silvestre** y el **Coyote**. En Internet, porque si quieres enterarte de más, solo tienes que seguir este link: www.cartoonnetwork.es. Y en la cancha de básquet, porque personajes como **Bugs Bunny, el Pato Lucas**... se pasarán por un montón de colegios para practicar baloncesto con los niños. ¡Nada mejor para ponerse en forma!

Crepúsculo en manga

La famosa saga de novelas vampíricas CREPÚSCULO va a ser adaptada en un cómic al estilo manga. La escritora **Stephenie Meyer** está supervisando la adaptación para que sea fiel a las novelas. De momento solo se conoce una imagen, en la que **Bella** y **Edward** aparecen en clase de Biología. La ilustradora coreana **Young Kim** es la encargada de dibujar este manga.

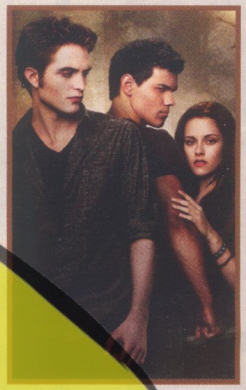

Animadrid

A finales de septiembre se celebra Animadrid (uno de los festivales de animación más importantes de nuestro país). Como todos los años, el festival tendrá lugar en Pozuelo de Alarcón (Madrid) y se celebrará del 24 de septiembre al 2 de octubre. Entérate de las últimas noticias sobre Animadrid en este link: www.animadrid.com/es/

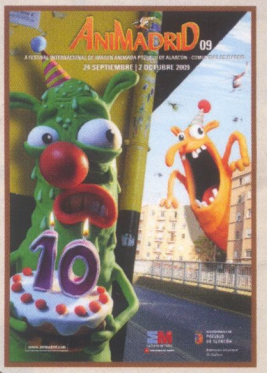

Anime de FAIRY TAIL

¡Cómo lo lees, dibucolega! El anime de FAIRY TAIL ya está casi acabado, y se estrenará en Japón este otoño. Anda que no va a molar ver las aventuras de **Natsu, Lucy** y el resto de personajes de este manga.

DEL DIRECTOR DE "SPY KIDS"
@FAFNIR98
SHORTS
LA PIEDRA MÁGICA
EN ASOCIACIÓN CON IMAGENATION ABU DHABI Y MEDIA RIGHTS CAPITAL
JON CRYER WILLIAM H. MACY LESLIE MANN JAMES SPADER "SHORTS"
MÚSICA DE ROBERT RODRIGUEZ CARL THIEL GEORGE OLDZIEY EDITADA POR ROBERT RODRIGUEZ Y ETHAN MANIQUIS
PRODUCTORES EJECUTIVOS DAN LIN HUNT LOWRY MOHAMMED KHALAF EDWARD BORGERDING PRODUCIDA POR ROBERT RODRIGUEZ Y ELIZABETH AVELLÁN
PENDIENTE DE CALIFICACIÓN POR EDADES
imagenation
MRC
WARNER BROS. PICTURES
ESCRITA Y DIRIGIDA POR ROBERT RODRIGUEZ
WWW.SHORTS-ES.COM
EN CINES 28 AGOSTO

El Mando

La tele no para ni en verano, y con tantas series de dibujos es difícil elegir tu preferida, ¿tú por cuál votarías, dibucolega?

RANKING TV

1 El INTRÉPIDO BATMAN

El **Caballero Oscuro** ha subido al número 1 de nuestro ranking. Y es que **Batman** es uno de los superhéroes más cañeros del mundo del cómic... ¡y de los dibujos animados!

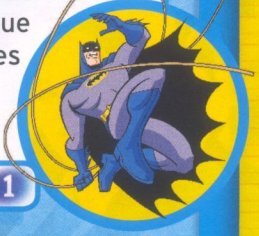

1

2 BOB ESPONJA 1

3 BAKUGAN 5

4 KERORO

5 LAS TORTUGAS NINJA 2

RANKING TV DIGITAL

1 AMERICAN DRAGON: JAKE LONG

Por segundo mes consecutivo, **Jake Long** es la serie más votada (y vista) por los dibucolegas. ¡Cómo molan los dragones!

2 PICHI, PICHI, PITCH

3 BLUE DRAGON

4 KIM POSSIBLE

5 BEN 10: ALIEN FORCE

MI SERIE PREFE

Alejo Nahuel Correa Rodríguez

¡Hola! Mi serie preferida es **CODE LYOKO**, ya me he visto toda la serie pero me sigue gustando verla. Mi personaje favorito es **William**. En mi cole hicimos un grupo para jugar pero nos hemos enfadado con uno y hace tiempo que ya no jugamos. Pero ahora hemos hecho un grupo de **PICHI PICHI PITCH**, yo soy la **Hannon**, mi mejor amigo **Rina** y la chica que me gusta, **Karen**. Bueno, ¡me encanta vuestra revista! ¡Ah! Y también me encantan los cómics que hacéis, dadle recuerdos a **Dibu** y a **Brochi**.

Envíanos tu mail a revistadibus@normaeditorial.com con el asunto "mi serie prefe" y cuéntanos cuál es tu serie de dibujos preferida y por qué te gusta tanto. Los mejores mails serán publicados en las páginas de la revista. Venga, dibucolega, no seas vago ¡estamos ansiosos por enterarnos de tus dibusugerencias!

@FAFNIR98

LOS PEQUEÑOS DIABLOS

Guión y dibujo: Olivier Dutto Color: Benoît Bekaert

© MC Productions – Dutto.

¡Dibus! no se responsabiliza de los cambios en la programación de los canales.

Disney XD

TELE X UN TUBO

Si quieres disfrutar de las mejores series de animación y de imagen real, estás de suerte, dibucolega, porque a partir de este mes nace un nuevo canal. ¡Viva la tele!

EMISIÓN

Próximamente

DISNEY XD

Dibucolega, tenemos una mala noticia y una buena, la mala es que este mes el canal Jetix deja de existir. Pero tranqui, que la buena noticia es que a partir de ahora, Jetix se convierte en un nuevo canal: Disney XD. En él vas a poder disfrutar las 24 horas de las mejores series de animación y de imagen real, además el nuevo canal contará con programas especiales sobre música y deportes. Seguro que te estás preguntando qué series podrás ver en Disney XD, pues entre otras: Pokémon, Yin Yang Yo!, Kid Vs Kat, Phineas y Ferb, Jake Long...

Ya sabes, dibucolega, a partir de este mes Jetix se transforma en Disney XD.

NOVEDADES POR UN TUBO

Durante los próximos meses, en Disney XD estrenarán nuevas series de dibujos animados y de imagen real. Una de las nuevas series que van emitirse es Jimmy Cool, y tiene muy buena pinta. En la próxima ¡Dibus! te contaremos más sobre esta serie, de momento solo te decimos que el prota es un chico superoptimista de 14 años, que vive en un pueblo bastante extraño... ¡está lleno de monstruos y demonios! Y si también te gustan las series de imagen real, apunta esta, dibucolega: Aaron Stone. En esta serie, el prota se convierte en la versión real de un personaje de un videojuego llamado Hero Rising, y tendrá como misión luchar contra el crimen.

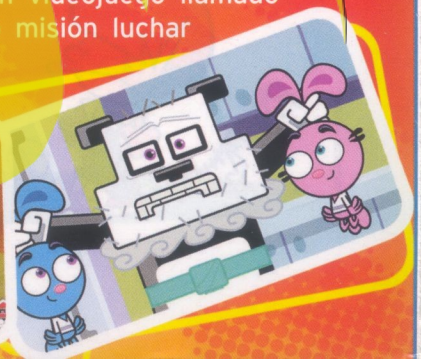

THE SECRET SATURDAYS

¿Te suena la palabra criptozoología? ¿Te gustan los dibujos animados? Pues atento, dibucolega, porque este mes se estrena Los Secret Saturdays, una serie para los amantes del misterio.

EMISIÓN
Próximamente.

UNA FAMILIA DE CRIPTOZOÓLOGOS

¿Sabes qué es la criptozoología? Pues es la ciencia que estudia la existencia de criaturas poco normales. Nos referimos a esos animales raros, esos que casi nadie ha visto pero de todo el mundo conoce gracias a leyendas y rumores... Animales como el yeti, el kraken (calamar gigante), el monstruo del Lago Ness... Pues bien, hay una familia bastante especialita, los **Saturdays**, que se dedican a buscar criaturas criptozoológicas por todo el mundo. **Zack Saturday** es el jovencísimo prota, y siempre acompaña a sus padres **Doc** y **Drew** en sus increíbles aventuras mientras buscan criptoanimales. Pero tranqui, que los Saturdays sólo quieren investigar su existencia y asegurar la supervivencia de estos extraños animales. Y es que a algunos científicos "malotes" (quédate con este nombre: **VV Argost**) les ha dado por perseguir a estos animales...

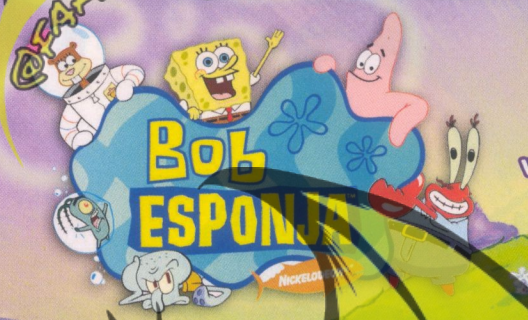

Ya sabes que Bob Esponja está de aniversario (este 2009 cumple 10 años), y además de pasarse un verano de lo más ocupado (viajando por todo el país y divirtiéndose con los dibucolegas), su serie ha invadido casi todos los canales.

¡BOB NOS ¡NVADE!

Por suerte, Bob y sus colegas son muy divertidos, y nos parece estupendo que les haya dado por invadir la tele. Y es que desde hace un par de meses es bastante fácil encontrarse a **Bob Esponja**: puedes ver sus aventuras en TVE1, Clan TVE y Nick. Además, si quieres conocerle toma nota, dibucolega, porque **Bob Esponja** sigue de visita por varias ciudades españolas: del 28 de agosto al 5 de septiembre en Málaga (C.C. Rosaleda); del 7 al 12 de septiembre en Madrid (C.C. La Gavia); del 5 de octubre al 7 de noviembre en Alicante (C.C. Puerta de Alicante). ¡No te lo pierdas, dibucolega!

EMISIÓN
Clan TVE 1 Nick Varios horarios. Consultar programación.

@FAFNIR98

Dibucolega, tenemos un notición: dentro de muy poquito se estrena la serie de dibujos animados de GORMITI. Y como queremos que seas el primero en enterarte de todo, te contamos de qué va GORMITI: EL RETORNO DE LOS SEÑORES DE LA NATURALEZA. ¡Esto sí que mola!

GORMITI

EL RETORNO DE LOS SEÑORES DE LA NATURALEZA

SERIE CARTOON

UN GRAN SECRETO

Llevábamos todo el año esperando este momento, y por fin podemos decir que la serie de dibujos de GORMITI va a estrenarse en nuestro país. En principio (cruza los dedos para que no haya ningún cambio de última hora), la serie se emitirá a partir de este mes, aunque todavía no se sabe el día ni la hora. Los protas de GORMITI: EL RETORNO DE LOS SEÑORES DE LA NATURALEZA son **Toby**, **Nick**, **Jessica** y **Lucas**, cuatro amigos que viven en un pueblo "relativamente tranquilo". Decimos "relativamente tranquilo" porque a menudo suceden desastres naturales bastante raros: llueven palomitas, cae granizo del mismo tamaño que una pelota de tenis... ¡y las batallas en el mundo de Gormiti son las causantes de todo!

La serie tiene 52 episodios y se ha creado en Italia.

TOBY

ELEMENTO: Agua

EDAD: 13

¿CÓMO ES?: Duro, impulsivo, revoltoso, bromista...

PODERES: Es muy ágil y rápido (sobre todo en superficies húmedas). Tiene la capacidad de controlar el agua a su antojo. Lanza bombas de agua para luchar contra sus enemigos. Además, el agua se transforma en un tentáculo gigante y uno de sus brazos se convierte en una garra.

DEBILIDADES: Sus poderes no funcionan a la perfección si hace demasiado calor.

NICK

ELEMENTO: Tierra

EDAD: 12

¿CÓMO ES?: Curioso, un poco "sabelotodo", le cuesta muchísimo guardar un secreto.

PODERES: Es extraordinariamente fuerte (es capaz de provocar terremotos dando una patada al suelo). Sus manos y brazos se transforman en martillos superpotentes y puede disparar proyectiles de piedra.

DEBILIDADES: Pesa mucho, así que camina muy despacio, además no puede nadar (si lo intentase, se hundiría como una piedra).

© 2009- GIOCHI PREZIOSI - MARATHON

¿Sabías que también habrá figuritas de los personajes de la serie de dibujos animados?

LOS SUPER-GORMITI

Los cuatro protas de la serie comparten un gran secreto, y es que han encontrado un portal mágico que les permite viajar hasta el increíble mundo de Gorm. Una vez allí, **Toby**, **Nick**, **Jessica** y **Lucas** dejan de ser humanos y se transforman en los señores de la naturaleza. Los **SuperGormiti** (como también les llaman) son unas criaturas mágicas y poderosas que controlan los cuatro elementos de la naturaleza. La misión de los protas será proteger a los pueblos que estén en peligro y, de paso, salvar el mundo de los planes de los Gormiti del Volcán.

EL MUNDO DE GORM

Gorm es una dimensión paralela a la nuestra, existe desde hace siglos y siglos, y en ella conviven los pueblos de la naturaleza. Los habitantes de Gorm pertenecen a cuatro pueblos diferentes: el de la Tierra, el del Bosque, el del Mar y el del Aire. Bueno, en realidad hay uno más: el pueblo del Volcán. Este pueblo está liderado por los malvados Magmion y Lavion, y se llevan fatal con el resto de los Gormiti.

Algo bastante normal, ya que los Gormiti del Volcán se dedican a sembrar el mal y a esclavizar al resto de los pueblos de Gorm.

LUCAS

ELEMENTO: Bosque

EDAD: 11

¿CÓMO ES?: Se pasa el día bromeando, y es el primero en defender a cualquiera que necesite ayuda.

PODERES: Tiene poderes mentales sobre las plantas y algunos animales. Puede crear un veneno que provoca sueño a quien lo ingiera. Sus brazos se transforman en tallos trepadores, y puede lanzar sus puños como proyectiles.

DEBILIDADES: En ambientes secos, sus poderes se debilitan.

JESSICA

ELEMENTO: Aire

EDAD: 12

¿CÓMO ES?: Bastante distraída, le encanta buscar el lado divertido de todo.

PODERES: Es la más rápida volando, puede controlar el viento y generar tormentas. Sus alas están muy afiladas, con ellas (y si lo necesita) puede cortar cuerdas y piedras. Para inmovilizar a sus enemigos lanza afiladas plumas.

DEBILIDADES: A Jessica le cuesta mucho utilizar sus poderes cuando está en sótanos o lugares cerrados y pequeños.

LOS PUEBLOS DE GORM

FUEGO

COLORES: Rojo.

CARACTERÍSTICAS: Estas criaturas nacen de la lava y el fuego. Son muy orgullosos, egoístas, y tienen muy mala leche.

¿A QUÉ SE DEDICAN?: A acabar con la paz y el buen rollo del mundo de Gorm.

@FAFNIR98

EL PUEBLO DEL MAR

COLOR: Azul.

CARACTERÍSTICAS: Este pueblo está formado por criaturas marinas.

¿A QUÉ SE DEDICAN?: Defienden el mar y los ríos de Gorm.

@FAFNIR98

EL PUEBLO DE LA TIERRA

COLOR: Amarillo y marrón.

CARACTERÍSTICAS: Los Gormiti de tierra son criaturas de piedra y barro.

¿A QUÉ SE DEDICAN?: Se dice que no sucede nada malo en las montañas de Gorm.

@FAFNIR98

EL PUEBLO DEL BOSQUE

COLORES: Marrón y verde.

CARACTERÍSTICAS: A los guerreros de este pueblo les acompaña la sabiduría del bosque.

¿A QUÉ SE DEDICAN?: Estos Gormiti protegen los bosques de su mundo.

@FAFNIR98

EL PUEBLO DEL AIRE

COLORES: Azul claro y amarillo.

CARACTERÍSTICAS: Estos Gormitise diferencian de los demás porque pueden volar.

¿A QUÉ SE DEDICAN?: Protegen el cielo del mundo de Gorm. Vigilan desde el aire los movimientos de los demás Gormiti.

@FAFNIR98

MINI MONSTERS

Guión, dibujo y color: David Ramírez

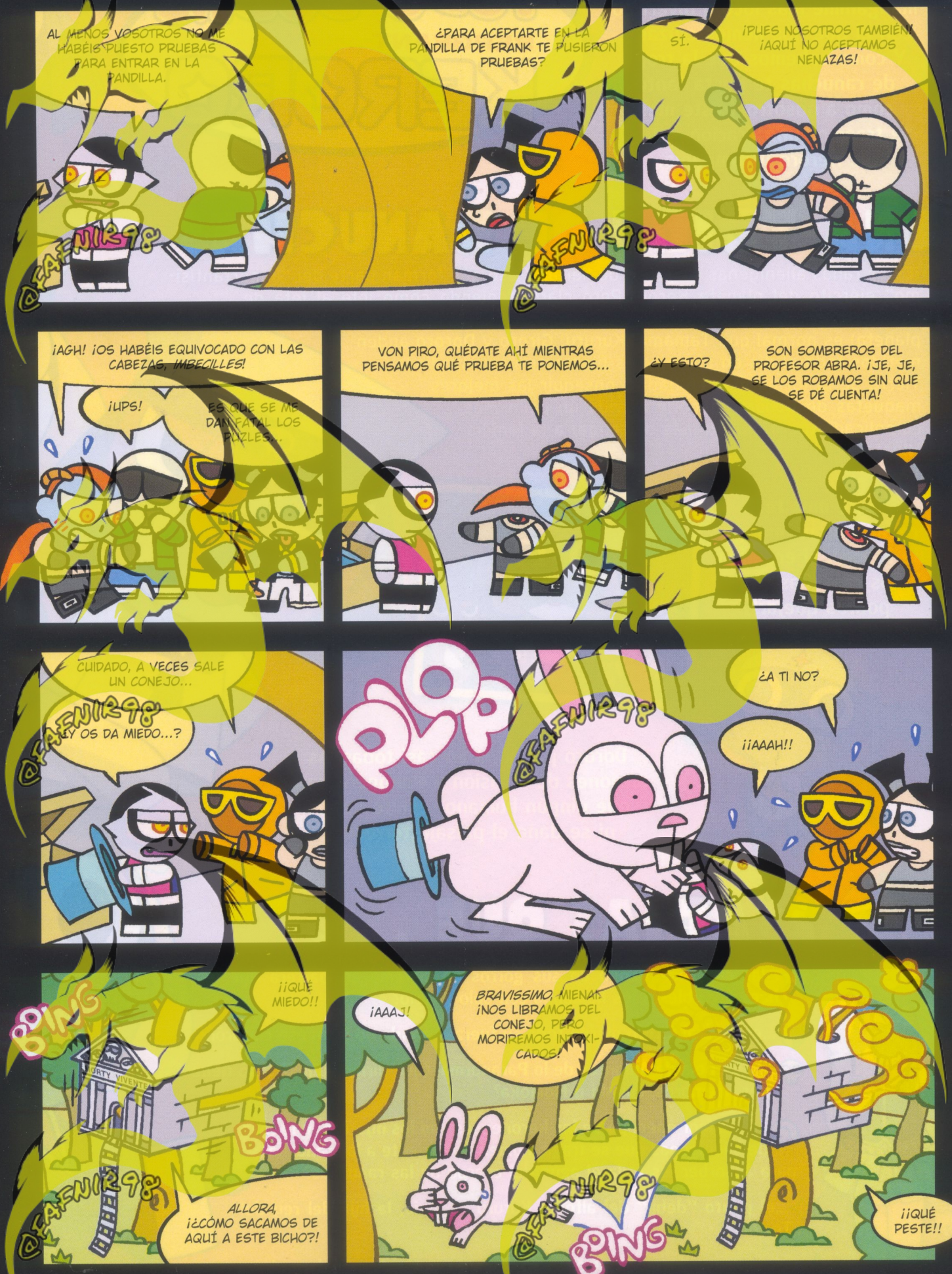

© MY/KSP, S, TX, N
Lice. by Luk

TODO SOBRE SERGEANT KERORO

Keroro es, probablemente, el manganime más loco y divertido con el que nos hemos cruzado. Y como sabemos que la tropa de ranuchas te gusta tanto como a nosotros, este mes te traemos una "ración extra" de Keroro y compañía.

UNA TRIBU DE RANUCHAS

¡Estas ranas alienígenas no paran de liarla! Y eso que forman parte del "importantísimo" ejército del planeta Kerón. Pero claro, teniendo como jefe al jeta de **Keroro** (probablemente la ranucha más chalada que habita en nuestro planeta) es normal que **Tamama**, **Kururu**, **Giroro** y **Dororo** anden metidos todo el día en planes más bien extraños: invadir la Tierra de la forma más chiflada, conseguir las mejores maquetas de Gundam, hacerle la vida un pelín más complicada (pero mucho más divertida) a la familia **Hinata**...

Este mes te regalamos un manga de Keroro, si eres fan de las ranuchas ¡no te podrás quejar!

Dororo participa en casi todas las misiones de invasión a Tokopén, para que ningún humano resulte herido ni se dañe el paisaje terrestre.

¿SABÍAS QUE...

- ...las ranuchas tienen en sus gorros un sistema antibarrera que les hace invisibles a los humanos con solo girarlo?
- ...el caporal Giroro pierde toda su fuerza cuando no lleva ese cinturón?
- ...la Escuela de Amantes de lo Paranormal (que dirige Fuyuki) solo tiene dos miembros: Fuyuki y Momoka?
- ...el mayor enemigo de los keronenses son los nyororo, una raza de alienígenas que se traga momentáneamente a las ranuchas para absorber les toda el agua del cuerpo de las ranuchas?
- ...el punto "débil" del alférez Kururu es Moisa, la hija del rey del Terror?
- ...el año que viene se estrenarán 50 nuevos episodios de la serie?

MOMOKA

KERO-RANKING

¿Cuál es tu personaje preferido de Keroro? ¿Cuál crees que es el más friki? ¿Y el más plasta? ¿Y el mejor guerrero? ¡Pues sigue leyendo, dibucolega, y descubre qué ranuchas se han subido a lo más alto de nuestro ranking!

EL + FRIKI ES . . . FUYUKI

¡Se lo ha ganado por méritos propios! Este chico, además de vivir con un extraterrestre, es el jefe del Club de lo Paranormal de su cole, y está obsesionado por la ciencia ficción y todo lo que tiene que ver con alienígenas, monstruos y espíritus...

LA MEJOR GUERRERA ES . . . ANGOLMOIS (MOIS PARA SUS COLEGAS)

Esta chica de mirada dulce es en realidad todo un peligro. Solo tienes que fijarte en su sobrenombre para comprender de lo que estamos hablando, y es que **Mois** también es conocida como "la hija del rey del Terror". Mois apareció en nuestro mundo para destruirlo, solo que al darse cuenta de que su querido tío **Keroro** vivía en nuestro planeta, decidió no destruir la Tierra.

EL + CONSENTIDO ES . . . TAMAMA

¡Normal! Y es que esta ranucha vive en la casa de **Momoka** (por si todavía no lo sabes, la familia de **Momoka** es millonaria). Y claro, **Tamama** está acostumbrado a tener lo que le apetece. Le chiflan las hamburguesas, las patatas fritas, la cola y las chuches, y desde que vive en la Tierra tiene el colesterol por las nubes.

LA MEJOR DEPORTISTA

A **Natsumi** los deportes se le dan más que bien, pero no es la única, y es que **Koyuki** (la ninja del grupo) es todo un portento. Así que como es tan difícil decidir quién es la mejor deportista, en esta ocasión no gana ni una ni otra... ¡empate!

EL + PESADO ES . . . KURURU

Se pasa el tiempo creando inventos "raros, raros" y haciendo cosas que molestan a todos los que tiene alrededor, y claro, le cae mal a todo el mundo. Vive con **Mutsumi**. Un secreto... le gusta **Mois**.

EL + INDEPENDIENTE ES . . . GIRORO

Vive en el jardín de los **Hinata** porque su orgullo le impide "habitar" bajo el mismo techo que "el enemigo". Pero ahí donde le ves, con ese aspecto de matón peligroso, el caporal **Giroro** es en realidad un "trocito de pan". Está enamorado de **Natsumi**, ¡hasta lleva una foto de ella en su cinturón!

Harry Potter

EL RINCÓN DEL MAGO

Si eres un auténtico Potteradicto, no puedes perderte esta sección. Este mes te contamos las últimas noticias sobre el mundo de Harry Potter. La magia nos rodea, dibucolega

EL TRÍO DE ACTORES

El trío de protagonistas de la saga de HARRY POTTER son en la vida real Daniel Radcliff (Harry), Rupert Grint (Ron) y Emma Watson (Hermione), tres actorazos de apenas 20 años con mucho futuro por delante.

A **Daniel** le encanta trabajar como actor, y no solo en el cine, también ha protagonizado una obra de teatro. **Daniel** ha dicho que espera rodar muchas más pelis cuando termine la octava de la saga **HARRY POTTER**. **Emma Watson**, además de encarnar a **Hermione**, ha colaborado en una par de pelis más (ninguna se ha estrenado en España), y prestó su voz a uno de los personajes de **EL VALIENTE DESPEREAUX**. Emma dedica la mayor parte de su tiempo libre a estudiar, según ella: "Creo que habría estallado sin la escuela, el ir a clase y tener una vida normal; me ha hecho mantener los pies en la tierra". Por su parte **Rupert Grint** ha rodado tres pelis (tampoco se han estrenado en España) y los directores de **HARRY POTTER** dicen que "será una futura estrella del cine". ¿Sabías que para conseguir el papel de Ron, **Rupert** envió un vídeo en el que rapeaba las razones por las que debían elegirlo?

Antes de empezar a rodar las pelis, los tres estaban enganchados a los libros de J.K.Rowling. Así que imagina la ilusión que les hizo formar parte del proyecto.

¿QUÉ ES LO QUE MÁS TE MOLA?

Si has visto la última peli estarás de acuerdo con nosotros en que es una auténtica pasada. Hay un montón de momentos emocionantes, toques de humor y flirteos entre los personajes, y sobre todo, la increíble lucha de los protas contra el malvado **Voldemort** y sus mortífagos. ¿Y a ti, qué es lo que más te gustó? Envíanos tu respuesta explicando lo que más te moló de **HARRY POTTER Y EL MISTERIO DEL PRÍNCIPE** a la siguiente dirección:

revistadibus@normaeditorial.com

¡Publicaremos las mejores respuestas!

@FAFNIR98

Harry Potter characters, names and related indicia are trademarks of and © Warner Bros. Ent. All Rights Reserved.

PÍO, PÍO... ¡CUAK!

Guión: Lapuss Dibujo: Baba Color: Tartuff

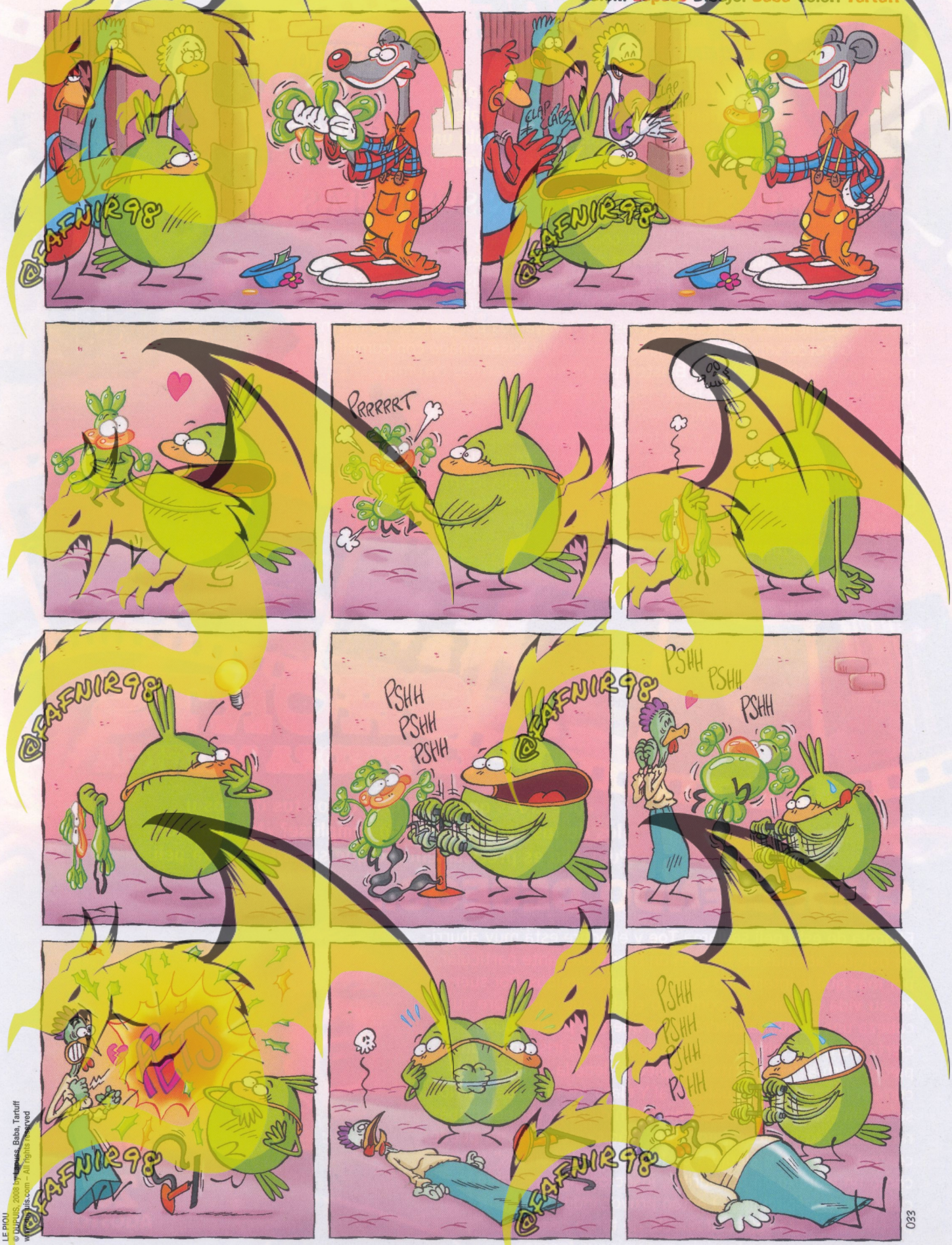

LE PIOU
© DUPUIS, 2008 by Lapuss, Baba, Tartuff
www.dupuis.com - All rights reserved

Por ¡Dibus!

ESTRENOS DE CINE

G-FORCE
LICENCIA PARA ESPIAR

En esta peli las cobayas saben hablar... ¡y además son espías profesionales! ¿Creías que las cobayas eran tan solo unos animales? ¡Pues nada de eso, dibucolega!

ESTRENO 3 SEPTIEMBRE

EL DESTINO ESTÁ EN SUS PATAS

¿Sabes qué es **G-Force**? ¿Un coche? ¿Un juego de cartas? ¿Una bici? ¡Que no, dibucolega! **G-Force** es un grupo de espías cada vez más profesionales, eso sí, estos espías no son personas... ¡son cobayas! Y es que los del **G-Force** han sido entrenados por el gobierno para convertirse en los mejores agentes secretos. Pero vayamos por partes, los miembros de **G-Force** son: **Darwin**, el jefe (una cobaya obsesionado con cumplir la misión por encima de todo), **Blaster**, un experto en armas con muy mal genio, y **Juarez**, una joven maestra de artes marciales. Además, los **G-Force** cuentan con el apoyo de **Mooch**, una mosca de reconocimiento, y del topo **Speckles**, un especialista en ordenadores y comunicaciones, con un olfato privilegiado. Armados con las últimas tecnologías en espionaje, los miembros de G-Force tendrán que utilizar todos sus *truquillos* en el arte del espionaje para salvar el mundo de las garras de un malvado ejército robótico.

DARWIN

SHORTS
LA PIEDRA MÁGICA

¿Qué crees que pasaría si todos tus deseos y los de tus amigos pudieran cumplirse? ¿Molaría, no? Pues eso es precisamente lo que sucede en esta peli.

CUMPLIENDO DESEOS...

El prota de esta peli se llama **Toe** y el pobre está muy aburrido porque, además de vivir en un barrio bastante particular, por más que lo intenta no consigue hacer amigos. Por suerte, su vida cambia por completo el día que cae sobre su cabeza una pequeña piedra. Y es que esa piedra, que por cierto tiene los mismos colores que el arco iris, no es una piedra normal y corriente... ¡la piedra tiene la capacidad de cumplir los deseos de cualquiera! Y claro, los niños del barrio se hacen colegas del prota y no paran de pedir deseos disparatados. Pero la piedra, por muy mágica que sea, no puede controlarlo todo, y algunos de los deseos "chungos" (cosas como ejércitos de cocodrilos, insectos gigantes, minúsculas naves espaciales...) están provocando más de un problemilla. Para salvar al pueblo de tanto caos, **Toe** y sus nuevos amigos tendrán que unir sus fuerzas, y acabar con los deseos más problemáticos.

ESTRENO 28 AGOSTO

LA BOLA...

Por ¡DIBUS!

20º ANIVERSARIO

La familia amarilla más molona de la tele cumple 20 años. Y como aniversarios así no se cumplen todos los días, a partir de este mes vamos a homenajear a Los SIMPSON a nuestra manera. ¡Feliz 20 aniversario, y a cumplir muchos más!

¡20 AÑOS CON NOSOTROS!

Parece que no ha pasado tanto tiempo, pero sí, dibucolega, ya van 20 años desde que **Los Simpson** aparecieron por primera vez en la tele. Para celebrar este aniversario, la serie contará con un montón de novedades durante todo el año. Para empezar hay un nuevo comienzo, o sea que las imágenes que acompañan a la melodía de la serie han cambiado, ahora se muestran nuevas localizaciones y más personajes. Y es que la cabecera permanecía casi intacta desde el debut de la serie, en diciembre de 1989. Durante este año habrá nuevos capítulos (los creadores de Los SIMPSON están preparando 44 nuevos episodios), muchas estrellas invitadas... ¡y hasta la pequeña **Maggie** aprende a hablar!

¿Sabías que Bart sueña con tener en su habitación un "Sistema de detección de hermanas pequeñas"?

¡HAZ EL BART-O!

Seguro que estás de acuerdo con nosotros en que Bart es el personaje que más mola de la familia Simpson. Este chico, además de meterse en muchos líos y estudiar lo justo, nos cae superbién porque es divertidísimo y tiene unos gustos muy peculiares, y si no te lo crees mira qué le gustaría ser de mayor...

COSAS QUE QUIERO SER DE MAYOR

- Probador de helados
- Jugador profesional de yo-yo
- Embalsamador
- Millonario
- Encantador de serpientes
- Vampiro
- Billonario
- Productor de películas de "serie B"
- Piloto de carreras de camiones monstruosos
- Probador de parques acuáticos

COSAS QUE NO QUIERO SER DE MAYOR

- Mimo callejero
- Liposuccionista
- Fabricante de pelucas
- Criador de sanguijuelas
- Prisionero político
- Recogedor de basurero radioactiva
- Lamedor de sobres
- Muñeco para probar choques de vehículos
- Doncella friegaplatos
- Escultor de esculturas hinchables

MATT GROENING

The Simpson TM and © 2009 Twentieth Century Fox Film Corporation. All rights reserved.

@FAFNIR98

¡MOLA!

SOLAMENTE LABOLAMOLA TIENE LAS COLECCIONES ORIGINALES DE TUS PERSONAJES FAVORITOS.

LABOLAMOLA SE VENDE SOLAMENTE EN MÁQUINA NARANJA. ¡SI NO ES NARANJA, NO ES LABOLAMOLA!

www.labolamola.com

DISCAPA
www.discapa.com

© DISCAPA 2009. DISCAPA S.L. is an official licensee of these trademarks.

DAVID RAMÍREZ

El creador de los MiniMonsters y de Dinokid, o lo que es lo mismo *Mister* David Ramírez, se ha sometido a una de nuestras entrevistas. ¡Sigue leyendo, dibucolega, y entérate de sus trucos para dibujar, sus manías...!

De pequeño, ¿eras de los que tomaban apuntes o de los que dibujaban en el pupitre?

¡Uf! La verdad es que mis apuntes eran un peligro, porque estaban llenos de caricaturas de los profes. Así que tenía que evitar a toda costa que ellos los viesen, porque si lo hacían se iban a enfadar. Es que en mis dibujos no salían muy bien parados precisamente...

¿Qué autores, cómics, pelis... han influido en tu estilo?

Jan, el autor de **SuperLópez**. Creo que es uno de los mejores dibujantes de cómic de este país. Por desgracia, el hecho de estar atado a su serie más famosa ha hecho que no trabaje en proyectos diferentes.

Y **Akira Toriyama**, el autor de **Dr. Slump** y **Dragon Ball**, es el autor japonés que más me ha influenciado. No es el que mejor dibuja, no es el que mejor guioniza, pero sabe dotar de carisma a su obra de manera que es capaz de generar auténticos fenómenos sociológicos como **Dragon Ball**, serie que catorce años después de finalizada sigue vendiendo cada vez que se reedita.

En cuanto a películas, me suelen encantar las del **Estudio Ghibli** y las de **Pixar**, pero no creo que me hayan influido demasiado, pues las he descubierto ya crecidito.

¿Has ido a clases de dibujo o aprendiste por tu cuenta?

Fui un año a la Escuela de Artes y Oficios de Tortosa, y otro año a la Escola Massana de Barcelona. Pero la mayoría de lo que sé lo aprendí leyendo cómics y dibujando muuuuchas horas en casa, desde pequeño.

¿Cómo se te ocurrió crear a los MiniMonsters y a Dinokid?

Los **MiniMonsters** los creé para un libro titulado **Cómo dibujar monstruos**. Me pidieron una historia de seis páginas humorística protagonizada por monstruos. ¡Como no sabía qué monstruo escoger, decidí usarlos a todos! Así que allí ya aparecían **Víctor**, **Frank**, **Lupo**, **Momsés** y **Gus**. Eso sí, tenían un diseño diferente al que ahora se puede ver en la ¡**Dibus**! Estas páginas eran en blanco y negro... ¡y los personajes tenían dedos!

A **Dinokid** lo creé porque desde muy pequeño siempre me han fascinado los superhéroes y los dinosaurios. Así que decidí unir ambos conceptos en un cómic.

¿En qué te inspiras para dibujar a los MiniMonsters? ¿Y a Dinokid?

A estas alturas no suelo inspirarme en nada en concreto. Llevo ya años con los personajes, así que los conozco perfectamente. Pero sí que he de reconocer que cuando diseñé en su día a los **MiniMonsters**, estaba muy influenciado por los dibujos animados de **Las Supernenas**. ¡De ahí que mis monstruitos tampoco tengan dedos!

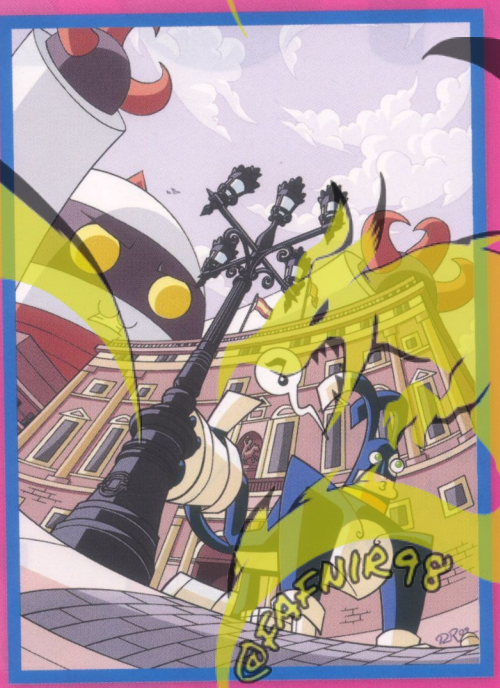

¿Estás preparando algún cómic nuevo?

Estoy haciendo un álbum titulado **Superro**. ¡El protagonista es un superhéroe con poderes caninos!

¡Anda que no mola la portada de Superro, el próximo álbum de David!

¿Qué te gusta más dibujar, a los MiniMonsters o a Dinokid?

¡Buf! Eso es como preguntarme a quién quiero más, si a papá o a mamá...

Personaje preferido de Minimonsters y por qué...

Lo lógico sería decir **Momsés**, porque sus diálogos son los más fáciles de escribir. Pero la verdad es que me hace más gracia **Lupo**, porque es tan vago como yo.

Te pareces a alguno de los MiniMonsters (en la forma de ser, claro)?

Supongo que un poco a todos. A veces soy presumido como **Víctor**, otras miedoso como **Gus**... pero sobre todo dormilón como **Lupo**, repito. ¡La siesta es el mejor invento español!

¿Cuál es tu cómic favorito de la ¡Dibus!? ¿Por qué?

Me gustan todos, pero si tengo que escoger uno me quedo con la página de **Zumbaos**. ¡Creo que **Bustiello** dibuja de vicio! También me hacían mucha gracia los guiones de **Darío Adanti** para las tiras de **Pequeño Mosquito** y **Wilfredo**.

¿Qué truquillos utilizas para dibujar?

Tengo poco pulso, así que para que las cabezas de los MiniMonsters me salgan tan perfectamente redondas suelo utilizar una regla de circunferencias. ¡Si no la uso, los dibujo con unas cabezas que parecen huevos mutantes! Otro truco que solemos usar muchos dibujantes es dibujar las páginas originales a mayor tamaño del que luego se van a publicar. Por ejemplo, mis páginas de MINIMONSTERS miden 35x26 centímetros, bastante más de lo que mide la ¡DIBUS!

¿Podrías darles algún consejo a los dibucolegas que quieren ser dibujantes como tú...?

¡Dibujar, dibujar y dibujar! La práctica constante es la única manera de mejorar en casi cualquier disciplina. Y leer muchos cómics también sirve: te puedes fijar en cómo dibujan los autores profesionales... ¡y además es divertido!

Una página de los MINIMONSTERS antes de que David la coloreé.

¿Cómo trabaja David Ramírez?

1 Tener la idea

Si estoy inspirado es la parte más fácil, pero como tenga un mal día... ¡este paso se convierte en una pesadilla!

2 Escribir los diálogos

Una vez sé de qué va a ir la página o la tira, escribo lo que dirá cada personaje. Como el dibujante voy a ser yo mismo, en el guión no aclaro dónde transcurre la acción o quién dice qué, porque ya lo sé.

3 Dibujar la página a lápiz

Cojo una hoja tamaño DinA3 y usando un lápiz F hago primero los marcos de las viñetas, luego escribo los diálogos (para tener claro el espacio que ocuparán los bocadillos) y finalmente dibujo a los personajes.

4 Entintar

Esta es la parte más pesada (al menos, para mí). Básicamente, consiste en repetir otra vez el dibujo, solo que con más cuidado y usando un rapidógrafo del 0.3. (el rapidógrafo es un instrumento de dibujo que funciona utilizando tinta china o aceite).

5 Colorear

Una vez acabada la página, la paso al ordenador usando el escáner. Y allí, con el programa Photoshop, le pongo colores a Villa Susto. ¡Es divertido ver cómo el dibujo va cobrando vida a medida que le coloreas!

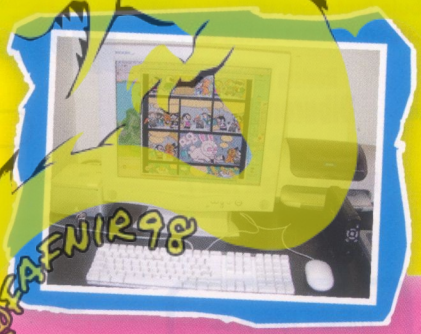

Este es el ordenador con el que trabaja David Ramírez.

DiBU Concurso

Revive toda la emoción de la nueva peli de Pixar, en **UP El Videojuego**. En la versión de Wii, los gráficos son espectaculares y el sistema de control con el **Wiimote** muy entretenido. Si quieres ganar uno de los 10 que sorteamos sólo tendrás que dibujar a **Carl**, el abuelo protagonista de **UP**. ¡A volar, dibucolega!

SORTEAMOS:

10 VIDEOJUEGOS UP PARA Wii.

¿QUIERES GANAR UNO? DIBUJA A CARL, EL ABUELO PROTAGONISTA DE UP.

UP © Disney/Pixar. Licensed by THQ Inc. THQ, PlayTHQ and their respective logos are trademarks and/or registered trademarks of THQ Inc. All Rights Reserved. All other trademarks, logos and copyrights are property of their respective owners.

Enviamos tu dibujo junto con una fotocopia de este cupón con tus datos a:

Revista ¡Dibus!
Dibuconcurso
UP
Passeig de Sant Joan 7
08010 Barcelona

¡TIENES HASTA EL 30 DE SEPTIEMBRE!

¡Dibus!

(Rellena con letras MAYÚSCULAS)

DIBUCONCURSO UP

Dibuja a **Carl**, el abuelo protagonista de **UP**.

Nombre: ..... **Edad:** .....

Apellidos: .....

Teléfono: ..... **E-mail:** .....

Calle: ..... **Número:** ..... **Piso:** ..... **Puerta:** .....

Población: ..... **Código Postal:** ..... **Provincia:** .....

Contesta a la siguiente pregunta: ¿Cuál es tu serie de dibujos preferida? .....

DINOKID

Guión y dibujo: David Ramírez

PINCOCHO
—EL DESVENTURADO—

Guión y dibujo: Javier Espila

@FAFNIR98

© MY/KSP, S, TX, N
Lice. by Luk

SERGEANT KERORO

Nosotros no queríamos, de verdad, pero si no nombrábamos a Keroro personaje destacado de este mes, corríamos el gran peligro de que el sargi y su tropa de ranuchas alienígenas invadieran la redacción de ¡Dibus! Así que... ¡Gero, gero, gero!

- **SE LE CONOCE COMO...** Keroro, sargi, Kero, bicho verde, ranucha...
- **PROFESIÓN:** Es el sargento del ejército extraterrestre.
- **MISIÓN:** Tiene que recopilar todos los datos posibles sobre la Tierra... ¡para poder invadirla! Pero en lugar de eso prefiere divertirse y hacer nuevos colegas (aunque sean humanos...).
- **VIVE EN:** La casa de la familia **Hinata**.
- **NO LE GUSTA...** sentirse presionado (ahí donde le veis, el sargento es un espíritu libre).
- **LE ENCANTA:** construir maquetas de **Gundam**, limpiar, hacer el vago y, de vez en cuando, probar los locos inventos del alférez **Kururu**.

¡LLAMADME KERORO, SARGENTO KERORO!

Dibucolega, ya te habrás dado cuenta de que este mes las ranuchas más molonas del planeta Kerón se han colado por todo el morro en la ¡Dibus! Pero bueno, les dejamos que nos invadan, porque a nosotros también nos encantan las aventuras de **Keroro** y compañía. En fin, vamos a centrarnos... esa ranilla verde, con sombrero amarillo y pinta de no haber roto nunca un plato, es nada más y nada menos que el sargento del ejército extraterrestre. Pero lo cierto es que **Keroro** es un sargento bastante cutre, aunque tiene muy buena suerte, y eso le convierte en la mejor rana para ser jefe de la tropa. Al ser el líder del grupo tiene que hacer y mandar una gran cantidad de "deberes" a su planeta. Y claro, es normal que se estrese, eso sí, por muchas cosas que tenga que hacer, **Keroro** siempre tiene tiempo para hacer maquetas de **Gundam**, jugar a la consola y conectarse a Internet.

EL OJITO DERECHO DE KERORO ES...

¿**Fuyuki**? ¿**Tamama**? ¿**Mois**? ¿**Natsumi**? ¿Las maquetas de **Gundam**? ¡Pues no! El ojito derecho del sargento **Keroro** es **Pururu**. ¡Y es que esta rana es de armas tomar! ¿Cómo? ¿Que todavía no la conoces? Pues tranqui, que te contamos lo más importante de ella. **Pururu** es amiga de la infancia de **Keroro**, **Giroro** y **Dororo**, pero pertenece a la tropa rival, la de **Garuru**. Es una enfermera experta, y es madura e inteligente. A **Pururu** no le gusta pelearse con nadie, pero cuando se enfada es temible. Es muy protectora con los miembros de su tropa, a los que cuida un montón. Al sargi **Keroro** se le cae la baba por esta ~~chica~~ rana (eso hace que **Tamama** no se lleve bien con ella). Hasta **Giroro** parece sentir algo por **Pururu**, aunque obviamente su preferida es **Natsumi**.

¡VAN LOS DISFRACES!

A Keroro le encanta disfrazarse. De hecho, el jefe de las ranuchas aprovecha todas las situaciones que puede para ponerse encima cualquier "trapo", aunque sea de lo más estrafalario. Y si no te lo crees echa un vistazo a las siguientes imágenes...

Cuando era un renacuajo, Keroro siempre metía en problemas a sus amigos, sobre todo a Dororo (cuando eran pequeños se hacía llamar Zeroro).

Fuyuki es probablemente el mejor amigo humano de Keroro. Para que no le tire demasiados, Fuyuki guarda la kerobola... mejor prevenir...

¿SABÍAS QUÉ...

☆...el cumpleaños de Keroro es el 9 de diciembre?

☆...a Mine Yoshizaki, el creador de Keroro, le apasionan los cómics, los videojuegos, las maquetas de GUNDAM e Internet? (Casualmente los gustos de Yoshizaki coinciden con los del sargi...)

☆...el ambiente de la Tierra no es el mejor para las ranuchas alienígenas porque hay poca humedad?

☆...en Japón existen dos revistas sobre Keroro: KERORO y KEROKERO ACE?

☆...cuando Keroro era pequeño, se pasaba todo el día haciéndole la vida imposible a Dororo?

☆...hay cuatro pelis de animación protagonizadas por Keroro y el resto de ranillas?

HOTEL PARA PERROS

DVD CLUB

Dibucolega, si te gustan los animales, y en especial los perros, no te pierdas esta divertida peli de imagen real.

DISPONIBLE YA A LA VENTA

¡PERROS AL PODER!

Andi y su hermano **Bruce** acaban de mudarse a una nueva casa con unos nuevos padres y con un nuevo problema: ¡sus nuevos tutores les han prohibido terminantemente meter ningún animal en su casa! Y aunque los dos protas son muy ingeniosos, pronto se quedan sin trucos para mantener oculto (y alimentado) a **Viernes**, su perro de toda la vida. Justo cuando la situación empieza a ser desesperada, **Andi** y **Bruce** tropiezan con un hotel abandonado, y lo transforman en una especie de paraíso perruno para **Viernes**... bueno, y para los nuevos y callejeros amigos de su querido perro **Viernes**.

LA BRUJA NOVATA

¡Una de las pelis más míticas de Disney! Únete a las aventuras mágicas de LA BRUJA NOVATA.

PEROOOO, ¡SI ES UNA BRUJA!

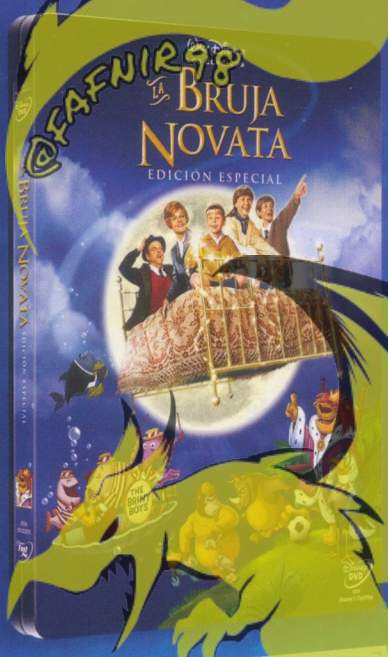

LA BRUJA NOVATA fue una de las primeras pelis en las que se mezclaron las imágenes reales con las de animación. Sí, dibucolega, es una peli antigua, ¡pero la diversión no tiene edad! En LA BRUJA NOVATA tres niños huérfanos se mudan a un pequeño pueblo por culpa de la guerra. Una vez allí descubrirán que su anfitriona, la señorita **Price**, ¡es una aprendiz de bruja! Y claro, al no ser "profesional" sus conjuros no salen del todo bien... de hecho, los protas acabarán viajando en una cama voladora hasta Naboombu, una isla muy especial. Y es que en Naboombu viven un montón de animales animados (algunos más simpáticos que otros). En esta isla se esconde un antiguo hechizo que los protas deberán conseguir sea como sea. ¡Diversión, canciones y muchos conjuros!

DISPONIBLE YA A LA VENTA

@FAFNIR98

KID PADDLE

Guión y dibujo: Midam

Kid Paddle ®, Paddle...My name is Kid Paddle
© Dupuis, 2002 - Midam
www.dupuis.com - www.kidpaddle.com
All rights reserved

COMICMANÍA

KID PADDLE 5

A los miembros de esta pandilla ya los conoces de sobra. Si te gustan sus aventuras, prepárate porque ya está aquí su quinto tomo.

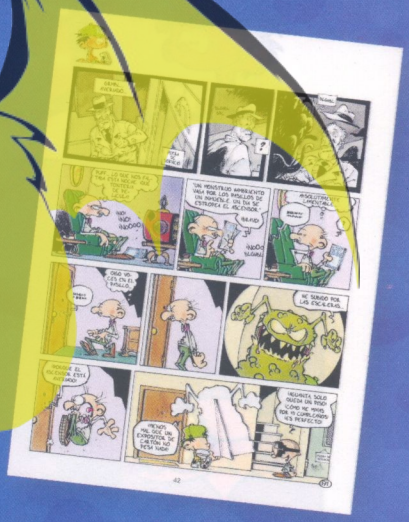

BLORKS, VIDEOJUEGOS Y PELIS DE MIEDO

Desde hace unos meses, **Kid** y compañía tienen la costumbre de pasearse por las páginas de la ¡DIBUS! Y nosotros encantados, ¡porque no podemos parar de reírnos con sus tiras cómicas! KID PADDLE: NATA DE ALIEN, es el título del quinto álbum protagonizado por este gamberrillo, y en él, **Kid**, **Horace** y **Big Bang** vuelven a meterse en más de un lío... Y es que no es tan fácil intentar colarse en el cine, crear monstruitos, tomarle el pelo a los adultos o jugar a los videojuegos más cañeros un domingo por la noche. Y además, en este cómic encontrarás más de una tira protagonizada por el **Pequeño Bárbaro**, el divertidísimo álter ego que representa a **Kid** cuando juega a algún juego.

DIBUDATOS

- **Autores:** Midam
- **Editorial:** Norma Editorial

A Kid le chiflan los videojuegos, las pelis de terror y hacer rabiar a su hermana Carol.

Zits

Se acaba de publicar el nuevo tomo (y ya van 11) de ZITS, una de las tiras cómicas más divertidas con las que nos hemos cruzado últimamente.

100% ADOLESCENTE

¿Todavía no conoces ZITS? A ver que te ponemos un poco al día: el prota de este cómic se llama **Jeremy**, tiene 15 años, y un sentido del humor de lo más irónico (le encanta "dejar con la boca abierta" a sus padres). Le reconocerás porque siempre lleva una camisa de cuadros, unos pantalones anchos y unas zapatillas de tamaño gigantesco. Y aunque Jeremy se pasa la mayor parte del tiempo en el instituto o en su habitación o con sus colegas, en realidad sueña con convertirse en un dios del rock (Jeremy y unos cuantos de sus colegas tienen un grupo de música al que le cambian el nombre constantemente). Si quieres reírte durante un buen rato, no te pierdas este cómic, dibucolega.

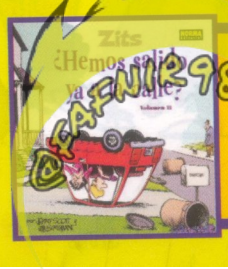

DIBUDATOS

- **Autores:** Jerry Scott y Jim Borgman
- **Editorial:** Norma Editorial

Música, amigos, estudios, padres, novias... ¡Ser joven nunca fue tan divertido!

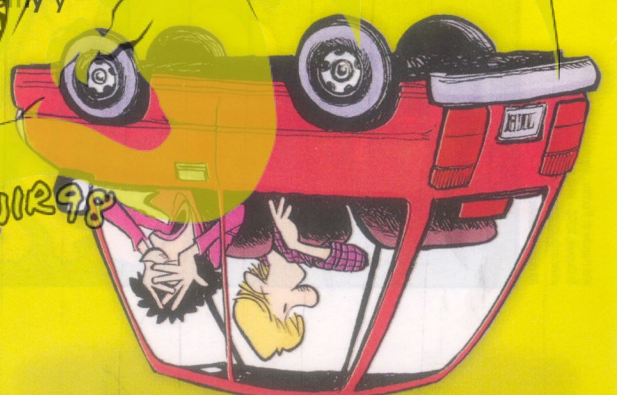

Nelson

Guión y dibujo: Bertschy

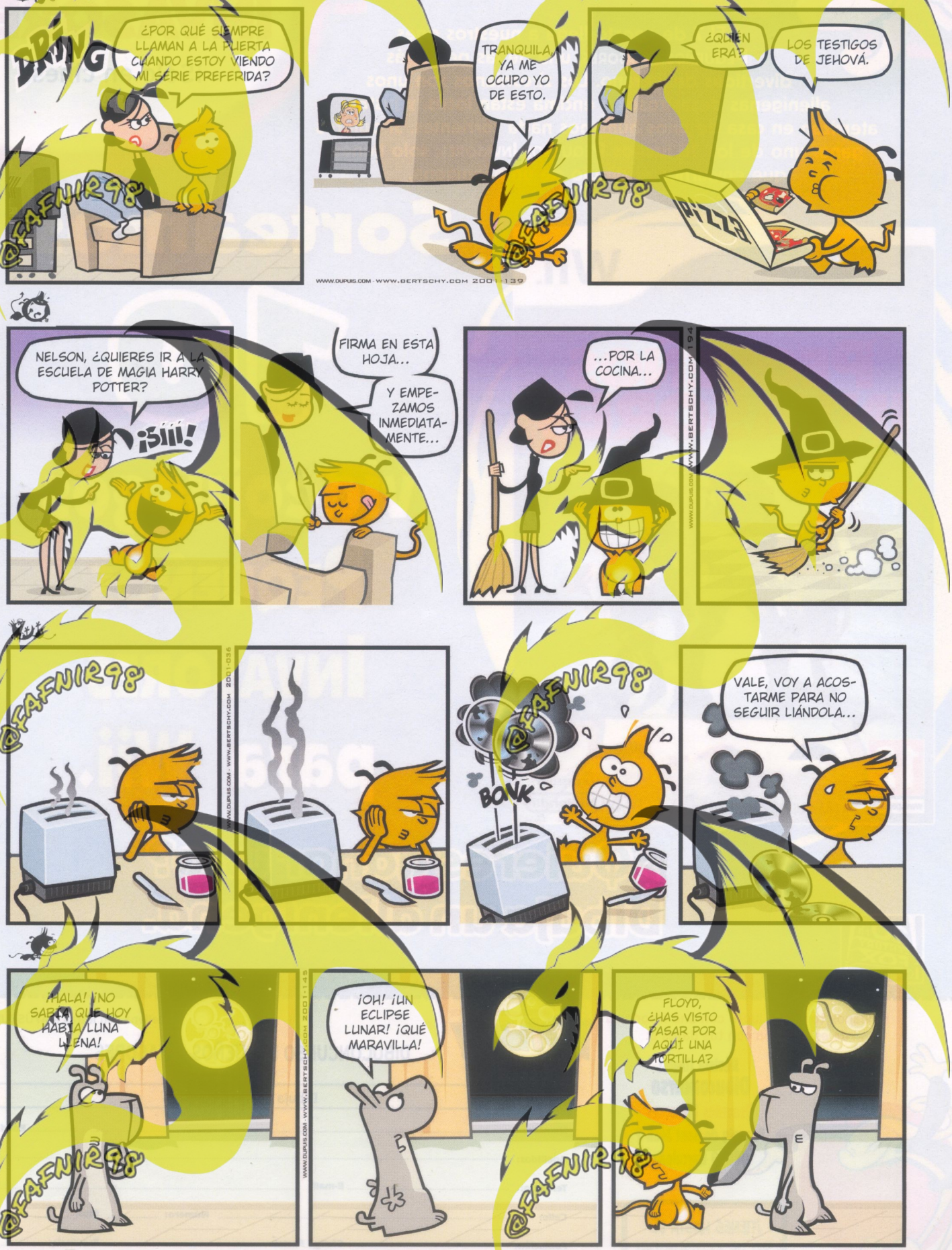

Nelson
© DUPUIS, 2008 by Bertschy
www.dupuis.com - All rights reserved

DiBU Concurso

PEQUEÑOS INVASORES

¡Sólo en cines!

El 7 de agosto llega a nuestros cines Pequeños Invasores, una de las pelis más divertidas del verano. Los zirconianos son unos alienígenas desastrosos y encima están locos, y justo aterrizan en casa de unos humanos nada corrientes. Si quieres ganar uno de los 10 juegos Pequeños Invasores, solo tienes que enviarnos el dibujo de un alienígena.

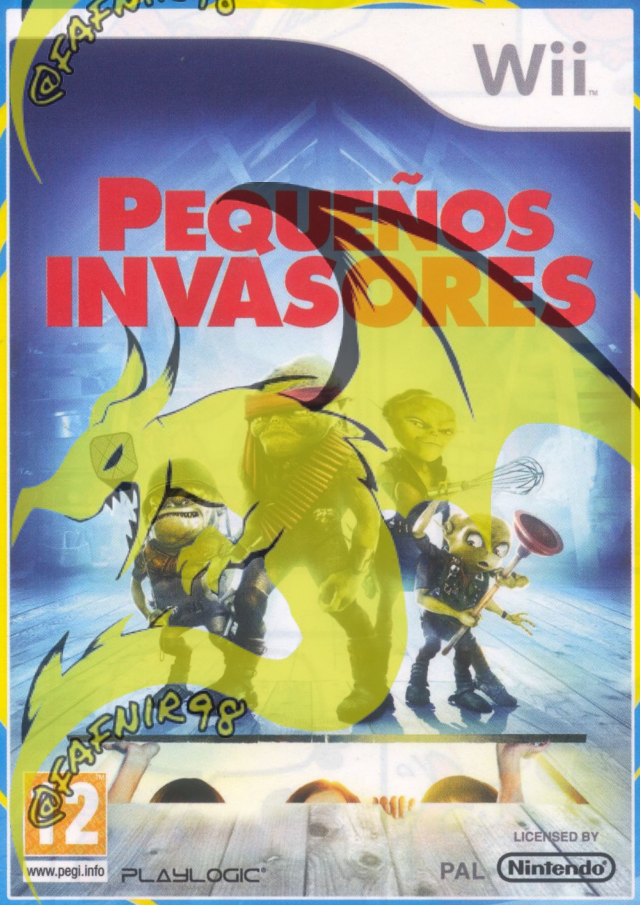

Sorteamos:

10

videojuegos Pequeños Invasores para Wii.

¿Quieres ganar uno? Dibuja un alienígena.

20th CENTURY FOX

ALIENS IN THE ATTIC TM & © 2009 Twentieth Century Fox Film Corporation. All Rights Reserved.

Envíanos tu dibujo junto con una fotocopia de este cupón con tus datos a:

Revista ¡Dibus!
Dibuconcurso
Pequeños Invasores
Passeig de Sant Joan 7
08010 Barcelona

¡TIENES HASTA EL 30 DE SEPTIEMBRE!

¡Dibus!

(Rellena con letras MAYÚSCULAS)

DIBUCONCURSO PEQUEÑOS INVASORES

Dibuja un alienígena.

Nombre: ..... Edad: .....

Apellidos: .....

Teléfono: .....

Calle: ..... Número: ..... Piso: ..... Puerta: .....

Población: ..... Código Postal: ..... Provincia: .....

Contesta a la siguiente pregunta: ¿Cuál es tu peli favorita? .....

@FAFNIR98

¡LA SECCIÓN DE TUS VIDEOJUEGOS FAVORITOS!

WIIGAME

SEPTIEMBRE 2009

Y TAMBIÉN...
- STAR WARS THE CLONE WARS: HÉROES DE LA REPÚBLICA
- MINI NINJAS
- ESCUELA DE CAMPEONES
- KIRBY SUPER STAR ULTRA
- PUZZLE BOOBLE GALAXY

¡Y MUCHOS MÁS!

EL PROFESOR LAYTON Y LA CAJA DE PANDORA

GAME-notix

GORMITI

Si te gustan los Gormiti, anota esto, porque dentro de unos meses podrás conseguir videojuegos (para Wii y DS) basados en los muñecos (y la serie de dibujos) que más molan. Te seguiremos informando.

BLUE DRAGON

Y seguimos hablando de series de la tele, porque el próximo mes de octubre saldrá en Japón el nuevo juego de BLUE DRAGON para DS. ¡Esperemos que llegue pronto a España!

RABBIDS

Ya sabes que las próximas Navidades llegará el nuevo videojuego de los Rabbids, pues tenemos una buena noticia, y es que, además de para Wii, el juego también saldrá para DS y DSi.

GAME-RANKING

1. Pokémon Edición Platino
2. Mario Kart
3. LittleBigPlanet
4. Sonic y el caballero negro
5. El Profesor Layton y La Villa Misteriosa
6. Rayman Raving Rabbids: TV party
7. Pokémon: Perla y Diamante
8. Harry Potter y el misterio del príncipe
9. Wii Sports Resort
10. Little King's Story

JUEGO COMENTADO

> Fecha de salida: Próximamente

STAR WARS THE CLONE WARS: HÉROES DE LA REPÚBLICA

Llega el videojuego de la serie de animación más galáctica. ¡Espectacular y bucolega!

Las Guerras Clon han llegado a un punto peligroso. Los enemigos de la República tienen dos nuevos líderes, el cazarrecompensas **Cad Bane** y la malvadísima maestra oscura **Kul Teska**. ¿Qué podrán hacer los buenos frente a estas amenazas? Muy fácil: ¡seguir luchando con tu ayuda!

La batalla por la paz galáctica sigue en tu consola.

STAR WARS THE CLONE WARS: HÉROES DE LA REPÚBLICA te va a sorprender de verdad. Tienes a tu disposición treinta misiones en un montón de entornos diferentes, desde cruceros espaciales hasta planetas lejanos. Además, podrás jugar en el papel de los poderosos caballeros jedi o en el de las tropas clon.

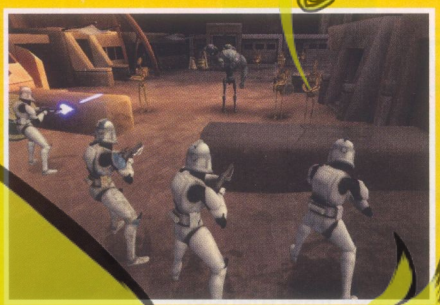

Cada grupo tiene habilidades diferentes. Los jedi pueden destrozar droides con sus sables láser, utilizar la Fuerza para ganar combates, liderar las tropas y pilotar todo tipo de vehículos. Los soldados clon saben manejar todo tipo de armas, desde granadas de mano hasta lanzacohetes. Todo ello, dentro de una aventura repleta de acción y ambientada en la segunda temporada de **STAR WARS: THE CLONE WARS**.

VALORACIÓN

Género: Acción Desarrollador: LucasArts Distribuidor: Activision Idioma: Castellano Jugadores: 1-2

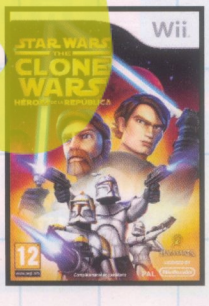

> GRÁFICOS Y SONIDO

Los gráficos son una pasada: parecen sacados directamente del universo de la serie. Todos los detalles que hacen grande a **STAR WARS** están aquí: sables láser, naves, droides, tropas de asalto...

> TE GUSTARÁ SI TE GUSTÓ...

Está claro que vas a disfrutar como nunca si eres fan de la serie o de **STAR WARS** en general. La oportunidad de vivir una aventura al lado de **Obi-Wan, Anakin** o cualquiera de tus personajes favoritos.

@FAFNIR98

LOS MEJORES JUEGOS DE STAR WARS

STAR WARS CLONE WARS: HÉROES DE LA REPÚBLICA no es el primer videojuego basado en la saga galáctica. ¡Ni tampoco el último! Hagamos un repaso de los seis mejores juegos a los que la Fuerza acompaña.

STAR WARS: THE EMPIRE STRIKES BACK

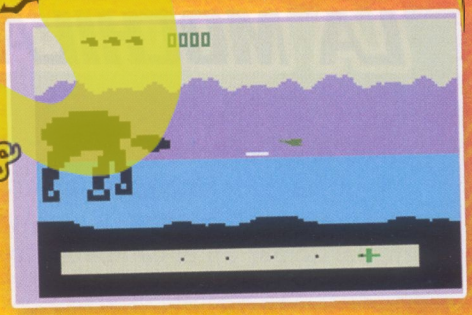

¡Tatarabuelo de los juegos de STAR WARS! Esta aventura en el planeta Hoth salió casi al mismo tiempo que la segunda película de la saga, hace ya casi treinta años. Es tan antiguo como las cavernas, pero tiene el honor de ser el primero.

STAR WARS EPISODE I: RACER

Esto ya es otra cosa. Está basado en la famosa carrera de vainas que aparecía en LA AMENAZA FANTASMA, por lo que es uno de los pocos juegos de velocidad ambientados en el universo STAR WARS. El protagonista era un pequeño **Anakin Skywalker**, muchos años antes de volverse malvado...

LEGO STAR WARS

Uno de los juegos galácticos más divertidos de todos los tiempos. Casi todos los personajes de la saga tuvieron su versión Lego en esta alocada aventura. Lo que más nos gusta es desmontar las piezas y crear personajes con cabeza de **Darth Vader** y cuerpo de **Jar Jar**.

STAR WARS: EL PODER DE LA FUERZA

Este juegazo salió hace solo un año, pero aún nos estamos reponiendo de todas las sorpresas que contenía. Es uno de los pocos juegos protagonizados por un sith, que es el reverso tenebroso de un caballero jedi. El maestro **Yoda** es muy sabio y todo eso, pero... ¡cómo mola ser malo!

STAR WARS: THE CLONE WARS

La nueva serie animada de STAR WARS llegó antes a la Wii. Se trata de un juego divertido, pero que se hace un poco corto: ¡hay muy pocos personajes para elegir! Eso sí, la sensación de luchar con tu espada láser contra el mismísimo **Conde Dooku** es impresionante.

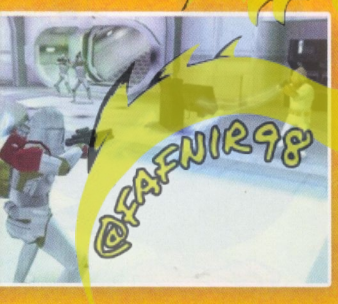

STAR WARS BATTLEFRONT: ELITE SQUADRON

Nuestro último juego aún no ha aparecido, pero lo hará dentro de muy poco. Se trata de una aventura exclusiva para las consolas portátiles: en ella conoceremos a **X2**, un soldado clon que se rebela contra el malvado **Palpatine** y se une al grupo de los héroes. ¡Bien por él!

@FAFNIR98

CAMPEONATO POKéMON: ¡EL RETO DE LOS MEJORES ENTRENADORES!

¿Quieres saber qué se necesita para ser el mejor entrenador del mundo, dibucolega? ¡Dibus! te lo cuenta todo.

LA MOCHILA DE LOS CAMPEONES

Para acudir al campeonato, un entrenador debe llevar los siguientes objetos: un juego original de **Pokémon Diamante** o **Perla**, una Nintendo DSi, un cargador de batería para la consola, una lista con los nombres de su equipo **Pokémon** y una fotocopia del DNI. Por supuesto, participar en el campeonato es gratis.

¡POKéMON PROHIBIDOS!

No todos los **Pokémon** pueden formar parte de la competición, dibucolega. La regla es que solo pueden formar parte de un equipo los que lleguen hasta el nivel 50, nunca más. Eso deja fuera a personajes tan molones como **Tyranitar**, pero es por una buena razón: que todos los entrenadores tengan las mismas posibilidades de ganar y ninguno parta con ventaja.

LAS DOS CATEGORÍAS

Los entrenadores se dividen en dos grupos. El primero es la Categoría Junior, en la que entran todos los nacidos el 1 de enero de 1997 o después. La segunda es la Categoría Senior, a la que van los que han nacido el 31 de diciembre de 1996 o antes. Los Junior compiten por la mañana y los Senior por la tarde: ¡menudo día de desafíos **Pokémon**!

CONOCE LAS REGLAS

No existen trucos para ganar o para ir más rápido, pero sí es importante que los del campeonato entiendan muy bien cuáles son los movimientos que no están permitidos, las normas para jugar, lo que se considera trampa... ¡Apréndetelas y no serás descalificado!

EL PREMIO GORDO

Los ganadores de las primeras rondas se llevan a casa una DSi y un juego de **Pokémon**, además de tener un puesto en la final nacional. Y los que ganen esa, se van directos a la final europea. Este año se ha celebrado en Barcelona, mientras que la gran final mundial tiene lugar en Estados Unidos. Si te interesa, apréndetelo bien para poder apuntarte el año que viene.

Sigue el link:
http://campeonato.pokemon.es

@FAFNIR98

JUEGO COMENTADO

>Fecha de salida: 11 de septiembre

MINI NINJAS

Que no te despiste su pequeño tamaño: estos ninjas son tan poderosos como el que más.

Los ninjas se están poniendo de moda en los videojuegos, deucolega. Las últimas entregas de NARUTO, NINJATOWN para DS, el delirante PIRATES VS NINJAS... Ahora nos llega MINI NINJAS, un juego alucinante que te encantará desde la primera partida.

El protagonista se llama **Hiro** y es muy pequeño, pero también muy valiente. Nuestro héroe decide embarcarse en una aventura legendaria para devolver la paz a su mundo, pero necesita tu ayuda para poder triunfar. Por suerte, los dos contaréis con la ayuda de la magia Kuji, que tiene un montón de conjuros alucinantes.

Una aventura ninja de lo más emocionante.

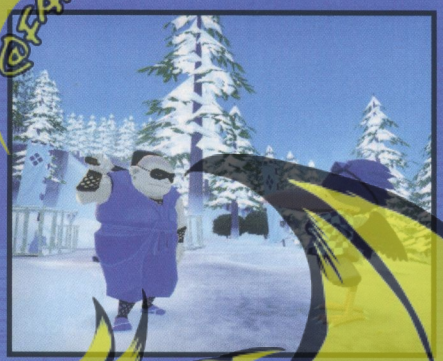

Vas a necesitar todo el entrenamiento ninja que puedas para enfrentarte a los peligros que te esperan. Las combinaciones de golpes y conjuros son importantes, pero también tendrás que poner a prueba tu habilidad y tu inteligencia. Una de las cosas que más nos gustan es el hechizo que permite a **Hiro** controlar a todos los animales que tenga cerca.

Uno contra muchos... ¿Quién ganará?

Un gran héroe siempre tiene un gran villano. En esta ocasión, ese malvado se llama **Samurai Warlord** y vive en la Fortaleza del Destino. ¡Glups! Si consigues llegar hasta allí y vencerlo, habrás convertido a **Hiro** en el mejor ninja de todos los tiempos. ¡Mucha suerte!

Género: Acción Desarrollador: Io Interactive Distribuidor: Koch Media Idioma: Castellano Jugadores: 1

VALORACIÓN

>GRÁFICOS Y SONIDO

Los gráficos te van a sorprender: ¡son poquísimos! Colores brillantes, magia y un diseño de personajes excelente. Sin duda, este es uno de los juegos más chulos que han salido este año para Wii.

>TE GUSTARÁ SI TE GUSTÓ...

Está claro que el ninja más famoso de la tele y los videojuegos es **Naruto**. Hazte con cualquier entrega de la saga SHIPPUDEN para saber lo que es bueno: ¡menudas patadas voladoras!

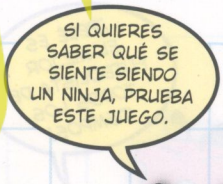

@FAFNIR98

> Fecha de salida: Septiembre

ESCUELA DE CAMPEONES

Utiliza toda la potencia de Wii para jugar al fútbol como nunca habías imaginado.

Los juegos de fútbol suelen tener gráficos realistas y partidos muy serios. ¿A que ya iba siendo hora de que eso cambiara? Con ESCUELA DE CAMPEONES, vivirás el fútbol como nunca: el juego le saca todo el partido a Wii Motion Plus y la Wii Balance Board, los dos complementos perfectos para todo título deportivo.

¡Esa entrada no es reglamentaria! ¡Penalti y expulsión!

El mundo en el que está ambientado el juego se parece más a una serie de dibujos que a la vida real, lo que significa que los personajes podrán hacer movimientos que ni siquiera Messi se puede permitir. ¿Remate de cabeza a varios metros de altura? Sí. ¿Chute a velocidad supersónica? Sí. ¿Parada imposible a cámara lenta? ¡Claro que sí!

Aprende todos los trucos para dominar el balón.

ESCUELA DE CAMPEONES está lleno de caras conocidísimas, dibucolega. Para empezar, tu entrenador es el mismísimo **Pelé**, toda una leyenda del deporte. Luego también te vas a encontrar con personajes desbloqueables que te van a encantar: solo te diremos que ciertos conejos chiflados no han querido perderse la ocasión de hacer una aparición estelar en este divertidísimo juego...

Gana a la academia rival en el modo historia o en increíbles modos multijugador. Si te gusta el futbol, no te pierdas este juegazo. ¡Empieza el partido, colega!

VALORACIÓN

Género: Deportes Desarrollador: UbiSoft Distribuidor: UbiSoft Idioma: Castellano Jugadores: 1-4

> GRÁFICOS Y SONIDO

ESCUELA DE CAMPEONES ha creado un universo propio y muy divertido. Ver a **Pelé** como si fuera un dibujo animado no es algo que suceda todos los días, aunque lo mejor son los partidos llenos de colores.

> TE GUSTARÁ SI TE GUSTÓ...

Los juegos de fútbol en Wii cada vez son más populares, dibucolega. El que más expectación levanta cada año es el PRO EVOLUTION SOCCER, con su original modo de juego y sus tremendos gráficos.

@FAFNIR98

© 2009 Viacom Inc. All Rights Reserved. © 2009 Nickelodeon Inc. All Rights Reserved.

Nick está disponible en satélite, cable y ADSL

> Fecha de salida: ¡Ya disponible!

G-FORCE

Los roedores espías saltan de la pantalla y se cuelan en las consolas.

No contentos con arrasar en los cines de tres dimensiones, estas intrépidas cobayas quieren que les ayudes a completar su misión más emocionante. G-Force es un juego de acción y plataformas en el que podrás encarnar a dos de los héroes de la peli: Darwin, el líder del grupo; y Mooch, la mosca experta en espionaje.

El objetivo del juego es hacer que los personajes se infiltren en los entornos más peligrosos. Para ello, cuentan con la ayuda de lo último en tecnología, además de un entrenamiento de primera. Recuerda que ellos son cobayas, por lo que los escenarios en los que se mueven les quedan muy grandes, tendrás que utilizar todo lo que tengas a tu alcance para tener éxito en la misión.

No te pierdas las aventuras de Darwin. ¡Cobayas al rescate!

Si has disfrutado con la peli, este juego te da la oportunidad de revivir todos sus mejores momentos y protagonizar nuevas aventuras. En G-Force es fundamental el trabajo en equipo, dibucolega: utiliza las diferentes habilidades para vencer a tus enemigos robots y servir a tu país como un buen agente secreto. ¡Eso sí, asegúrate de que no te pillan los humanos!

VALORACIÓN

Género: Plataformas Desarrollador: Eurocom Distribuidor: Disney Interactive Studios Idioma: Castellano Jugadores: 1-4

> GRÁFICOS Y SONIDO

El aspecto del juego es muy realista, pese a que está lleno de robots supertecnológicos y de animales que hablan. La música te meterá de lleno en una aventura de película. ¡Casi como en las 3D!

> TE GUSTARÁ SI TE GUSTÓ...

Un reciente juego basado en una peli de Disney es **UP!**, en el que Russell y Carl viven todo tipo de aventuras en la selva peruana. Otro título de animales poderosos es **Bolt**, también de Disney.

JUEGO COMENTADO

> Fecha de salida: ¡Ya disponible!

PEQUEÑOS INVASORES

Juega desde el bando de los alienígenas y conquista el mundo con este plataformas.

PEQUEÑOS INVASORES no solo es una de las pelis más divertidas del verano, sino que también tiene un videojuego a su altura. Su secreto para no ser repetitivo es que cambia el punto de vista: si los protas de la película son los humanos, aquí tienes que controlar a estos extraterrestres que intentan invadir su casa primero... ¡y luego el mundo!

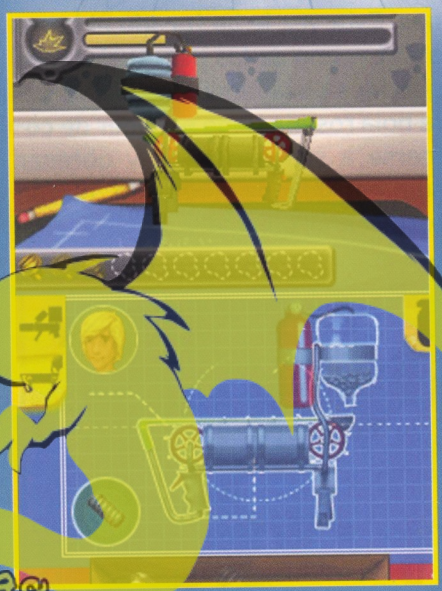

Dibucolega, podrás controlar a cuatro personajes diferentes.

Todo el juego se desarrollará en la casa de campo, que para estos pequeños aliens es todo un mundo por explorar. Tendrás que superar pantallas ambientadas en el ático, el sótano, el jardín, el salón o los sistemas de ventilación. Nada menos que 15 niveles llenos de peligros, secretos y mucha acción plataformera.

Lo mejor de PEQUEÑOS INVASORES es su sistema de juego, que te permite alternar entre cuatro personajes diferentes en plena acción. Cada uno de los cuatro personajes jugables tiene sus propias habilidades, así que asegúrate de elegir bien. Contigo a su lado, estos extraterrestres no van a tener muchos problemas para tomar el control de la Tierra.

Género: Plataformas Desarrollador: Revistronic Distribuidor: Playlogic Idioma: Castellano Jugadores: 1-2

VALORACIÓN

> GRÁFICOS Y SONIDO

Si después de la peli te quedas con ganas de ver más invasores en acción, este juego es justo lo que necesitas. Sus movimientos están muy logrados y la banda sonora es fantástica.

> TE GUSTARÁ SI TE GUSTÓ...

Otro juego en el que puedes ser un alien invasor es DESTROY ALL HUMANS! En él, controlas al pequeño **Crypto**, un extraterrestre gris aficionado a las explosiones y... a secuestrar vacas.

¡NO ME PIENSO PERDER NI LA PELI NI EL JUEGO!

@FAFNIR98

> Fecha de salida: 22 de septiembre

KIRBY SUPER STAR ULTRA

Es rosa, es una bola, lleva zapatos rojos y tiene mucha hambre. ¡Vuelve Kirby!

La DS vuelve a rescatar un clásico de Nintendo y a adaptarlo a la nueva generación de videojuegos. Esta vez le ha tocado el turno a **Kirby**, uno de los personajes más queridos de la familia de **Mario**. Esta bola rosada tiene el poder de comerse a sus enemigos y obtener sus habilidades. ¡Menudo glotón está hecho, colega!

¡Este personaje no sabe lo que es estar a dieta!

KIRBY SUPER STAR ULTRA tiene un montón de modos de juego, por lo que nunca vas a tener un momento tranquilo o aburrido. La base del juego son las plataformas: en ellas tendrás que llevar a **Kirby** por diferentes mundos para vencer a sus poderosos enemigos. Salta, corre, come y copia las habilidades de los malos. Además, nuestro héroe puede crear ayudantes para avanzar en algunas pantallas difíciles: sus ayudantes son como él, pero de colores distintos.

Pero todo van a ser plataformas en la vida de **Kirby**. Este título incluye también varios minijuegos que le sacan todo el partido a la doble pantalla de la DS: carreras de comida, campeonatos de puñetazos, concursos de disparar... Hay hasta un modo de juego en el que controlarás al misterioso **Caballero Meta**. Además, podrás invitar a tres amigos para disfrutar a tope del modo multijugador.

VALORACIÓN

Género: Plataformas Desarrollador: HAL Laboratory Distribuidor: Nintendo Idioma: Castellano Jugadores: 1-4

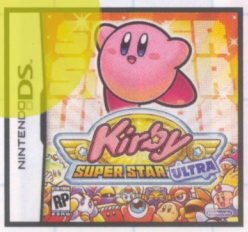

> GRÁFICOS Y SONIDO

Los gráficos no son nada del otro mundo, pero son muy entretenidos. Lo que más mola es el diseño de los personajes, sobre todo, los villanos. Atención también a los fondos, que están muy cuidados.

> TE GUSTARÁ SI TE GUSTÓ...

Kirby es uno de los reyes indiscutibles de las plataformas. Te va a encantar si lo tuyo son los juegos de **Mario** y las nuevas versiones de clásicos como METAL SLUG. Además, es tan adorable...

DiBU Concurso

Carrera® GO!!!

Dibucolega, vive las carreras más rápidas y divertidas con el nuevo circuito Go Nintendo Mario Kart de Carrera. ¡Juega con tus personajes favoritos en un circuito con curvas imposibles y rectas espectaculares! Si quieres ganar un circuito Go Nintendo Mario Kart, solo tendrás que dibujar a Mario conduciendo su kart a toda velocidad.

SORTEAMOS:

10 circuitos GO Nintendo Mario Kart de Carrera.

¿Quieres ganar uno?

Dibuja a Mario conduciendo su kart.

© 2008-2009 Nintendo.

Enviamos tu dibujo junto con una fotocopia de este cupón con tus datos a:

Revista ¡Dibus!
Dibuconcurso
Carrera Go
Passeig de Sant Joan 7
08010 Barcelona

¡TIENES HASTA EL 30 DE SEPTIEMBRE!

¡Dibus!

(Rellena con letras MAYÚSCULAS)

DIBUCONCURSO CARRERA GO

Dibuja a Mario conduciendo su kart.

Nombre: ..... Edad: .....

Apellidos: .....

Teléfono: ..... E-mail: .....

Calle: ..... Número: ..... Piso: ..... Puerta: .....

Población: ..... Código Postal: ..... Provincia: .....

Contesta a la siguiente pregunta: ¿Cuál es tu videojuego favorito? .....

> Fecha de salida: ¡Ya disponible!

GO! GO! COSMO COPS!

Más de 50 niveles que mezclan acción, plataformas y un modo de juego muy loco.

Leo y Jenny son dos jóvenes que acaban de descubrir el poder del brazalete Accro, un objeto muy misterioso que les otorga habilidades increíbles. Menos mal, porque la Tierra ha sido invadida por los malvados Babools, unos aliens que quieren arrasarlo todo para construir unas torres gigantescas.

Gira tu consola para poder salvar el mundo.

Este es el punto de partida de Go! Go! Cosmo Cops!, un título exclusivo para DS que tiene lo mejor de los plataformas y de los juegos de acción. El modo de juego es sencillo y muy emocionante, ya que tu misión es hacer que Leo y Jenny estén siempre en movimiento. ¡Vamos, que no pueden parar ni un segundo! No solo tendrás que pulsar botones, sino que también deberás girar tu consola para ganar a los malvados Babools.

Hay más de 50 pantallas en el modo historia, llenas de sorpresas, peligros y jefes finales muy duros de pelar. También tienes un buen puñado de modos para más de un jugador, además de uno a contrarreloj y la opción de controlar a personajes secundarios con habilidades diferentes a las de los protagonistas. Los Cosmo Cops te necesitan para arreglar este lío intergaláctico: ¡ánimo, dibucolega!

VALORACIÓN

Género: Acción Desarrollador: Noise Distribuidor: Atari Idioma: Castellano Jugadores: 1-4

> GRÁFICOS Y SONIDO

Los gráficos son sencillos, pero encantadores. Todo en este título tiene ese aroma japonés que tanto nos gusta. ¡No podía ser de otro país, dibucolega! La música también es muy divertida.

> TE GUSTARÁ SI TE GUSTÓ...

La estética y el diseño de los personajes recuerdan a dos de los héroes más poderosos de las consolas, Mega Man y Bomberman. Los dos tienen auténticos juegazos en DS, como Mega Man ZX.

> Fecha de salida: ¡Ya disponible!

PUZZLE BOBBLE GALAXY

El puzle más mítico de las consolas está de vuelta. ¡Explota burbujas y salva la galaxia!

PUZZLE BOBBLE es ya toda una leyenda entre los juegos de puzles, dibucolega. La DS ha decidido celebrar su veinte cumpleaños con una nueva y alucinante entrega, PUZZLE BOBBLE GALAXY. Se trata de un homenaje a las burbujas de colores, pero también tiene un montón de características y modos de juego totalmente nuevos y superdivertidos.

Los dinosaurios Bub y Bob cumplen veinte años.

Los protagonistas siguen siendo **Bub** y **Bob**, dos dinosaurios que tienen el destino de la galaxia en sus manos. La mecánica es sencilla: tienes que ayudarles a disparar burbujas contra las que caen de la parte superior de la pantalla. Tú solo apunta y dispara sobre conjuntos del mismo color para que estallen. Ganarás la pantalla cuando hayas eliminado todas las burbujas. ¿Parece fácil, verdad? Pues no tanto, luego se complica un poco...

Lo mejor de PUZZLE BOBBLE GALAXY son sus seis modos de juego diferentes: Historia, Versus, Sin Fin, Desafío, Extra y Multijugador. Este último se juega a través de la conexión wi-fi, y permite hasta cuatro jugadores. También te van a sorprender los minijuegos, que son una de las muchas cosas que podrás comprar en la tienda. ¡Cuantos más puntos consigas, más te vas a divertir! Desde luego, PUZZLE BOBBLE está más joven que nunca.

Género: Puzle Desarrollador: Square Enix Distribuidor: Koch Media Idioma: Castellano Jugadores: 1-4

VALORACIÓN

> GRÁFICOS Y SONIDO

¡No parece que el juego sea ya todo un clásico! La razón principal son los gráficos mejorados. Si te gustan los puzles llamativos y llenos de colores, vas a flipar con este nuevo PUZZLE BOBBLE.

> TE GUSTARÁ SI TE GUSTÓ...

Esta saga ha pasado por un montón de consolas. ¡Hasta ha llegado a los teléfonos móviles! Sin ellos no existirían puzles tan entretenidos como el BOMBERMAN LAND de DS.

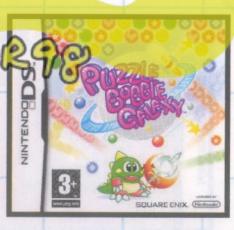

@FAFNIR98

> Fecha de salida: Próximamente

EL PROFESOR LAYTON Y LA CAJA DE PANDORA

Los detectives más valientes de las consolas se enfrentan a su segundo enigma.

El Profesor Layton y la Villa Misteriosa fue uno de los juegos más importantes para DS de la temporada pasada. Su mezcla de puzles, aventura y estética anime nos gustó tanto que nos moríamos por tener entre manos una segunda parte. ¡Bien, pues la espera ha terminado! El Profesor y su ayudante Luke vuelven con más fuerza que nunca a la doble pantalla.

Lo que más llama la atención de El Profesor Layton y la Caja de Pandora es lo mucho que han mejorado los gráficos. ¡Pero eso es solo el principio, dibucolega! Este juego tiene nada menos que 150 puzles, además de otros 52 que podremos descargar cada semana gracias a la conexión wi-fi. Además, la historia está dividida en siete capítulos y se desarrolla a lo largo de varias ciudades, conectadas entre sí por un tren.

Tranqui, dibucolega, que los textos del juego están en castellano.

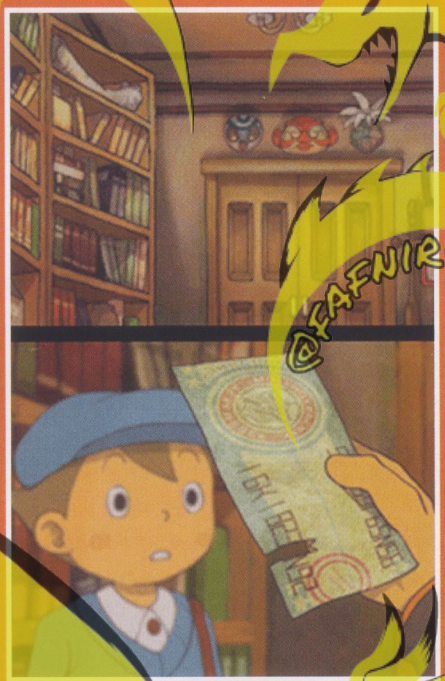

¿Qué contendrá esta peligrosa caja?

El misterio al que se enfrentan esta vez nuestros héroes también es más grande que nunca. Se trata de una caja capaz de matar a todo el que la abre. ¡Glups! Utiliza el stylus para hacer todo tipo de acciones, y ayuda a Layton a descubrir los secretos de una aventura gráfica llena de sorpresas y aventuras.

VALORACIÓN

Género: Aventuras Desarrollador: Level 5 Distribuidor: Nintendo Idioma: Castellano Jugadores: 1

> GRÁFICOS Y SONIDO

Esta segunda parte supera a la primera en todo lo que tiene que ver con los gráficos y las animaciones. Las secuencias de carga parecen sacadas de películas como Ponyo en el acantilado. ¡Mola!

> TE GUSTARÁ SI TE GUSTÓ...

Los juegos de detectives y las aventuras gráficas están viviendo un gran momento gracias a la DS. El Profesor Layton no te va a decepcionar si ya te gustó su primera aventura, La Villa Misteriosa.

@FAFNIR98

JUEGO COMENTADO

> Fecha de salida: ¡Ya disponible!

SUDOKU BALL DETECTIVE

Este pueblo esconde un misterio increíble y tú vas a tener que resolverlo...

Ser un buen detective exige mucha concentración y una mente despejada. ¡Lo mismo que se necesita para resolver sudokus! Por eso, SUDOKU BALL DETECTIVE mezcla las dos facetas en una aventura llena de misterio y rompecabezas. Utiliza el stylus para abrirte paso por algunos puzles de lo más ingenioso. Acabas de llegar a un pueblo en el que se ha cometido un misterioso asesinato. Tu misión es investigar lo que ha pasado a través de diferentes puzles. A medida que vayas progresando en la investigación, los sudokus se irán complicando. Puedes recoger pistas, hacer experimentos y elegir al sospechoso que creas que es culpable. ¡A investigar, dibucolega!

VALORACIÓN

Género: Minijuegos Desarrollador: Whitebear Distribuidor: Playlogic Idioma: Castellano Jugadores: 1-4

> GRÁFICOS, SONIDO Y DIVERSIÓN

Los aficionados a los sudokus se lo van a pasar en grande. Pero este juego también hará las delicias de los aspirantes a detective, como ya lo hizo EL PROFESOR LAYTON Y LA VILLA MISTERIOSA (DS). ¡Cómo mola resolver misterios!

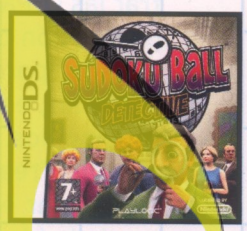

PRÓXIMAMENTE...

En octubre el mundo de los videojuegos empieza a estar humo con tanto lanzamiento. Pero tranqui, dibucolega, que para eso nos tienes a nosotros, para contarte todas las novedades. Para empezar te avanzaremos lo que será un juegazo, MARIO Y SONIC: EN LOS JUEGOS OLÍMPICOS DE INVIERNO, y te lo contaremos todo sobre el nuevo videojuego de ONE PIECE para Wii, ONE PIECE UNLIMITED CRUISE 2: AWAKENING OF A HERO, un avance de los próximos juegos de DRAGON BALL... ¡y mucho más! Dibucolega, ¿estás preparado para el *Dibugame* del mes que viene?

DRAGON BALL

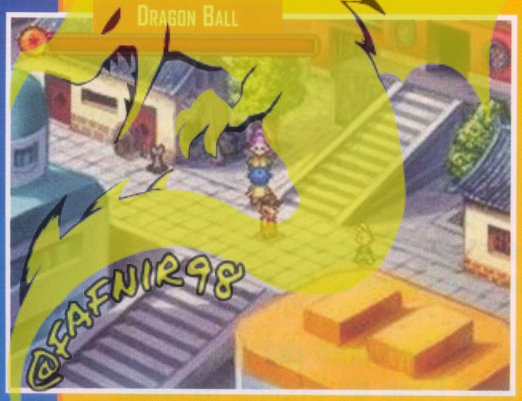

MARIO Y SONIC: EN LOS JUEGOS OLÍMPICOS DE INVIERNO

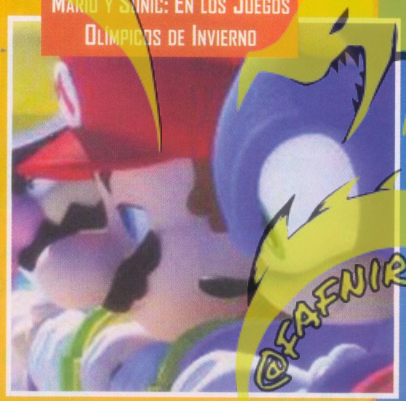

ONE PIECE UNLIMITED CRUISE 2: AWAKENING OF A HERO

漫画 DIBUMANGA

Glénat Manga

Si lo tuyo son los manga shonen, apunta este título: 666 SATAN, el primer manga de Seishi Kishimoto, el hermano gemelo de Masashi Kishimoto (el famosísimo creador de NARUTO).

UN SHONEN DE ALTURA

Ruby Crescent es hija de un arqueólogo y se dedica a cazar tesoros con poderes mágicos. Su objetivo es encontrar las O-Parts, unos elementos mágicos de una antigua civilización que están ocultos en ruinas. **Ruby** busca las O-Parts porque otorgan poderes sobrehumanos a las personas, eso sí, solo pueden ser utilizadas por ángeles o demonios. La vida de Ruby cambia cuando se cruza con Jio Freed, un chico muy misterioso que sueña con conquistar el mundo. Aunque al principio no le cae demasiado bien, Jio (que tiene un oscuro y solitario pasado) decide convertirse en su guardaespaldas. De esta forma, los protas inician un largo viaje en busca de las O-Parts. Claro, que lo que no saben es que **Jio** guarda en su interior un tremendo y peligroso poder...

En España acaba de salir el tomo 42 del manga de NARUTO. Mientras que en Japón ya han editado el tomo 46.

GEMELOS MANGA

Ser el hermano gemelo del creador de NARUTO no es fácil, y mucho menos si también te dedicas a dibujar manga... ¡las comparaciones son odiosas! Y el pobre Seishi ha tenido que soportar críticas muy duras: que si su forma de dibujar es igual que la de su hermano, que si le falta originalidad... Y aunque, obviamente, los dos hermanos tienen un estilo de dibujo similar (crecieron dibujando juntos y han tenido las mismas influencias), el argumento y desarrollo de los dos mangas es completamente diferente.

El shonen del hermano del creador de NARUTO está lleno de acción, batallas y una pizca de humor.

©2002 Mashashi Kishimoto.

SUSCRÍBETE POR 1 AÑO A ¡Dibus!

LA REVISTA DE LOS JÓVENES ARTISTAS

¡¡Y LLÉVATE DE REGALO EL VIDEOJUEGO SONIC UNLEASHED PARA Wii!!

12 REVISTAS + SONIC UNLEASHED PARA Wii POR SOLO 49,95 €

¡Date prisa porque solo los 15 primeros en suscribirse podrán aprovechar esta oferta!

© SEGA. SEGA, the SEGA logo and Sonic Unleashed are either trademarks or registered trademarks of SEGA Corporation. Wii AND THE Wii LOGO ARE TRADEMARKS OF NINTENDO. All Rights Reserved.

Tú eliges cómo suscribirte:

Teléfono: 902 120 144 (de lunes a viernes de 9:30 a 14:00 y de 15:30 a 18:30).

E-mail: SuscripcionDibus@NormaEditorial.com

* Quedan excluidos de la suscripción los objetos promocionales.
* Oferta exclusiva para el territorio nacional peninsular.
* Oferta válida hasta fin de existencias (15 unidades).
* Promoción válida solo para nuevas suscripciones.

NORMA Editorial

Por David Ramírez

LOS SECRETOS DEL MANGA

¿NO CONOCES TODAVÍA A LOS MIEMBROS DEL FAIRY TAIL? ESTE DESQUICIADO GREMIO DE MAGOS ESTÁ COMPUESTO POR LA GUAPA Y NOVATA LUCY, EL GATO VOLADOR HAPPY, EL MAGO DE HIELO GRAY Y MUCHOS OTROS... ¡AH! SIN OLVIDAR A NATSU, CLARO. ¡UN CHICO CRIADO POR UN DRAGÓN Y CAPAZ DE DOMINAR EL FUEGO!

FAIRY TAIL ES UN MANGA DE AVENTURAS. Y COMO LA MAYORÍA DE ESTOS, LAS LUCHAS SON UNA PARTE IMPORTANTE DE LA TRAMA. ¡NATSU Y SUS COMPAÑEROS SE ENFRENTAN A TODA CLASE DE VILLANOS!

UN GOLPE ESPECTACULAR NECESITA UN DIBUJO ESPECTACULAR. LÓGICO, ¿NO? PERO HAY OTRA COSA IMPRESCINDIBLE: ¡UN SONIDO ESPECTACULAR! ASÍ QUE YA SABES, HAY QUE SABER HACER ONOMATOPEYAS CHULAS. Y RECUERDA, CUANTO MÁS ESTRUENDOSO SEA UN PUÑETAZO, MÁS GRANDES HAN DE SER LAS ONOMATOPEYAS QUE LO DESCRIBEN.

LAS LÍNEAS CINÉTICAS SIRVEN PARA REMARCAR LA ACCIÓN. SI LAS ALARGASES CON UNA REGLA VERÍAS QUE TODAS CONVERGEN EN EL MISMO PUNTO: JUSTO EL LUGAR EN EL QUE SE SUPONE QUE NATSU HA PEGADO A SU RIVAL.

LAS ESCENAS DE LUCHA TIENEN QUE SER ESPECTACULARES. ASÍ QUE DE VEZ EN CUANDO NO VIENE MAL DIBUJAR UNA VIÑETA QUE OCUPE TODA UNA PÁGINA, COMO EN ESTE CASO. ¡INCLUSO HAY VECES EN QUE QUE UNA VIÑETA PUEDE LLEGAR A OCUPAR DOS PÁGINAS! PERO TAMPOCO HAY QUE ABUSAR... NO ES CUESTIÓN DE HACER UNA VIÑETA A TODA PÁGINA CADA VEZ QUE EL PROTA DE NUESTRO MANGA ESTORNUDA.

EXAGERAR LA PERSPECTIVA SUELE USARSE PARA CONSEGUIR QUE NUESTROS DIBUJOS QUEDEN MÁS ESPECTACULARES. FÍJATE EN LA MANO DE NATSU: EL AUTOR LA HA DIBUJADO MUCHO MÁS GRANDE QUE EL RESTO DEL CUERPO DEL PROTAGONISTA. ASÍ CONSIGUE REMARCAR LA PARTE DEL CUERPO CON LA QUE NATSU ESTÁ GOLPEANDO A SU ENEMIGO. ¡MENUDO BOCADILLO DE NUDILLOS SE HA COMIDO SU ADVERSARIO!

¡Atención, dibucolega, noticias frescas! Atentos todos los seguidores de este manga, porque este otoño se estrenará en Japón la versión animada de la obra de Hiro Mashima. ¡Esperemos que no tarde mucho en llegar a España!

© 2007 Hiro Mashima. All rights reserved.

DiBU CONCURSO

No te pierdas **G-FORCE: LICENCIA PARA ESPIAR**, el videojuego de la última peli de Disney en cines. Acción trepidante y armas de última tecnología te esperan en esta gran aventura, en la que te convertirás en un nuevo tipo de agente secreto del gobierno... ¡Una cobaya! Si quieres ganar uno de los 10 que sorteamos, dibuja a **Darwin**, el prota de **G-FORCE**.

SORTEAMOS:

5 VIDEOJUEGOS G-FORCE: LICENCIA PARA ESPIAR DE PS3 Y 5 PARA PS2.

¿QUIERES GANAR UNO? DIBUJA A DARWIN, EL LÍDER DE G-FORCE.

© DISNEY.

Enviamos tu dibujo junto con una fotocopia de este cupón con tus datos a:

Revista ¡DIBUS!
Dibuconcurso
G-FORCE
Passeig de Sant Joan 7
08010 Barcelona

¡TIENES HASTA EL 30 DE SEPTIEMBRE!

¡Dibus!

(Rellena con letras MAYÚSCULAS)

DIBUCONCURSO G-FORCE

Dibuja a Darwin, el líder de G-force.

Nombre: ..... Edad: .....

Apellidos: .....

Teléfono: ..... E-mail: .....

Calle: ..... Número: ..... Piso: ..... Puerta: .....

Población: ..... Código Postal: ..... Provincia: .....

Contesta a la siguiente pregunta: ¿Qué consola tienes? .....

@FAFNIR98

ESCUELA DE MANGA

CÓMO DIBUJAR UNA CARA ATERRADORA

SI QUIERES DIBUJAR PERSONAJES QUE DAN MIEDO, Y DEJAR A TODO EL MUNDO CON LA BOCA ABIERTA (Y LA PIEL DE GALLINA, CLARO), NO TE PIERDAS LOS CONSEJOS DE TU ESCUELA DE MANGA PREFERIDA. ¡A LOS LÁPICES, DIBUCOLEGA!

LOS OJOS, UN DETALLE BÁSICO

LA ILUMINACIÓN EN CONTRAPICADO (DE ABAJO A ARRIBA) APORTA UN EFECTO TERRORÍFICO A LOS ROSTROS DE TUS PERSONAJES. COMO PUEDES COMPROBAR EN LOS DIBUJOS DE ESTA PÁGINA, LAS SOMBRAS BIEN PINTADAS PUEDEN DAR MUCHO MIEDO.

SE AÑADEN SOMBRAS PARA RESALTAR LA MIRADA TENEBROSA DEL PERSONAJE

LAS CEJAS NO SE DIBUJAN Y LAS PUPILAS SE REDUCEN.

ENTRE TÚ Y YO, DIBUCOLEGA, YO A ESTO LO LLAMO ¡BIIICHOOOS!

NO SE DIBUJAN LAS PUPILAS Y SE AÑADEN MUCHAS ARRUGAS DEBAJO DE LOS OJOS.

LOS OJOS Y LA BOCA SE COLOREAN EN NEGRO.

¡AY, PERO SI ERES MÁS FEO QUE YO!

@FAFNIR98

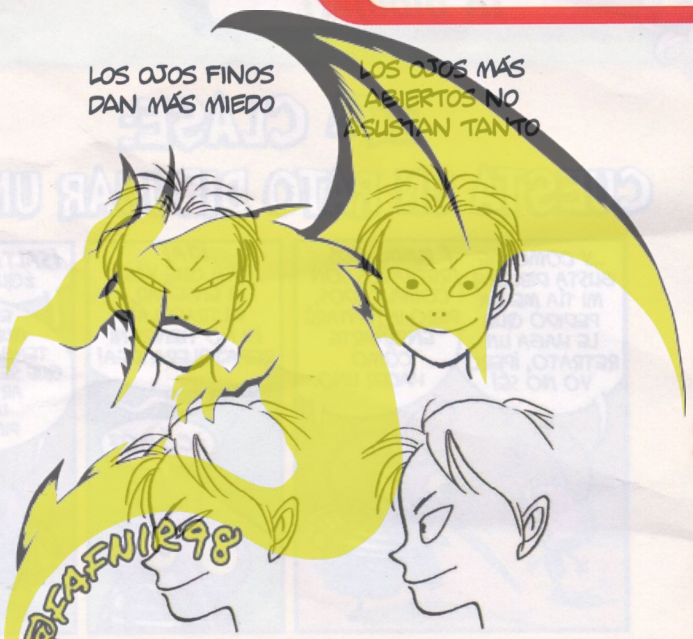

POR LO GENERAL, UNOS OJOS FINOS DAN MÁS MIEDO QUE UNOS GRANDES.

CUANTO MÁS REAL SEA LA IMAGEN, MÁS ESPELUZNANTE RESULTARÁ.

MÁS MIEDO TODAVÍA

DEJA LA CARA LISA, SIN EXPRESIÓN, NO DIBUJES LA BOCA, NI LOS OJOS NI LA NARIZ.

MATERIALES EXTRAÍDOS DEL LIBRO CÓMO DIBUJAR MANGA 20

27ª CLASE:
CUESTA UN RATO DIBUJAR UN RETRATO

LA CLASE del Maestro Pictus

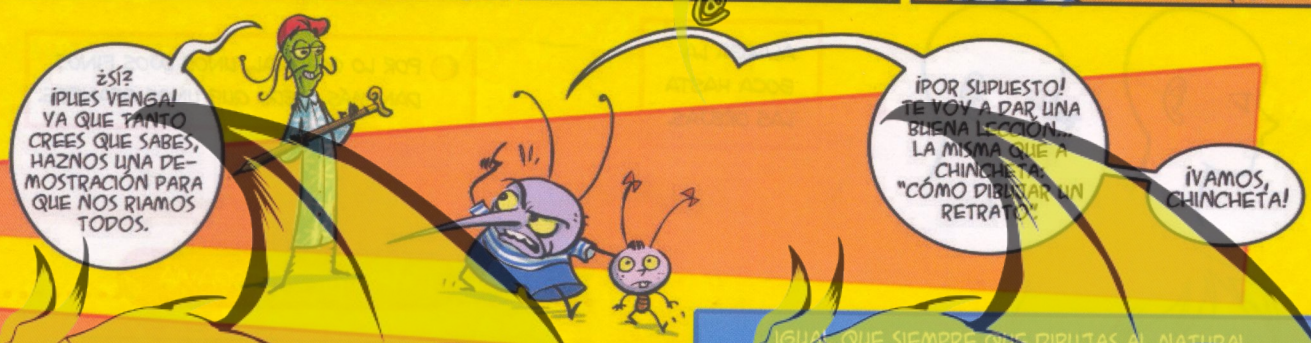

PARA HACER UN RETRATO, LO PRIMERO QUE NECESITAS ES UNA VÍCTIMA (MODELO) A LA QUE ATACAR CON TU LÁPIZ.

UNA VEZ QUE TENGAS TODO A PUNTO: LÁPIZ, GOMA, PAPEL Y VÍCTIMA... TENDRÁS QUE DECIDIR QUÉ COMPOSICIÓN Y QUÉ PUNTO DE VISTA ELEGIRÁS.

PARA UN RETRATO TIENES BÁSICAMENTE TRES VISTAS A ELEGIR:

FRONTAL	DE PERFIL	DE TRES CUARTOS
EN UN RETRATO FRONTAL LO MEJOR ES UNA COMPOSICIÓN CENTRADA O SIMÉTRICA.	EN UN RETRATO DE PERFIL SIEMPRE QUEDA MEJOR SITUAR LA CABEZA A UN LADO Y DEJAR ESPACIO ENTRE LA CARA Y EL BORDE DEL PAPEL.	EN ESTE CASO TAMBIÉN SITUAREMOS AL RETRATADO A UN LADO, PERO MENOS QUE EN UN RETRATO DE PERFIL.

LA VISTA DE TRES CUARTOS ESTÁ A MEDIO CAMINO ENTRE EL PERFIL Y LA VISTA DE FRENTE. EN REALIDAD ES UNA VISTA EN PERSPECTIVA. ES LA MÁS COMPLICADA DE DIBUJAR, PERO LA QUE QUEDA MÁS REALISTA.

IGUAL QUE SIEMPRE QUE DIBUJAS AL NATURAL, LO MÁS IMPORTANTE ES SABER OBSERVAR, PERO NO ESTÁ DE MÁS TENER CLARAS CUÁLES SON LAS PROPORCIONES DE UNA CABEZA.

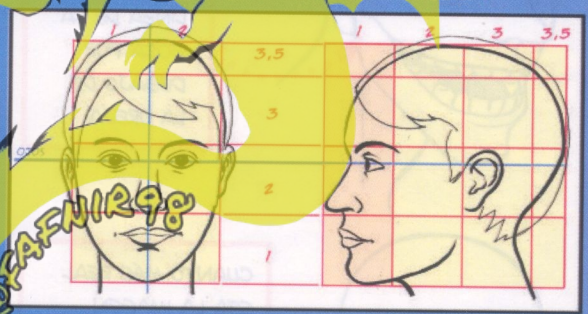

1 COMO SOMOS UNOS VALIENTES, HAREMOS UN RETRATO EN UNA VISTA DE TRES CUARTOS. EMPIEZA CREANDO EL ÓVALO DE LA CARA Y SITUANDO CUELLO Y HOMBROS.

ÓVALO DE LA CARA
CRÁNEO+MANDÍBULA
Cráneo

EL CUELLO NACE DE LA BASE DEL CRÁNEO.

@FAFNIR98

A CONTINUACIÓN MARCA EL EJE CENTRAL DE LA CARA, DONDE IRÁ SITUADA LA NARIZ.

Y CON LÍNEAS HORIZONTALES MARCAS LA POSICIÓN DE LAS CEJAS, LOS OJOS, LA BASE DE LA NARIZ Y LA BOCA.

COMPRUEBA LAS *DISTANCIAS* ENTRE CADA PARTE DEL ROSTRO. EL ESPACIO ENTRE LOS OJOS, ENTRE LA BASE DE LA NARIZ Y LA BOCA, LA ALTURA A LA QUE QUEDAN LAS OREJAS...

LAS LÍNEAS PARA MARCAR LAS PARTES DE LA CARA CAMBIAN SEGÚN LA INCLINACIÓN DE LA CABEZA. COSAS DE LA PERSPECTIVA...

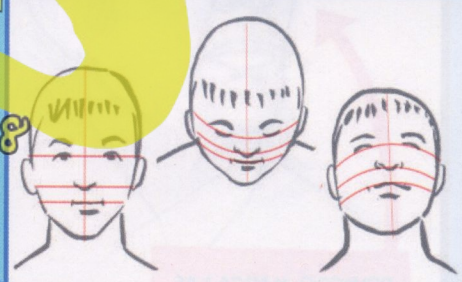

COMO VES, LA CABEZA DE NUESTRO RETRATADO ESTÁ LIGERAMENTE INCLINADA HACIA ARRIBA.

EL ESPACIO ENTRE LOS OJOS ES APROXIMADAMENTE EL DE LA ANCHURA DEL OJO.

LAS OREJAS QUEDAN SITUADAS ENTRE LOS OJOS Y LA BASE DE LA NARIZ.

2

Y LLEGA EL MOMENTO DE EMPEZAR A DAR FORMA A LAS PARTES DE LA CARA.

ANTES DE ENTRAR EN DETALLES ES MEJOR TENER UNA CABEZA BIEN CONSTRUIDA, DE MANERA ESQUEMÁTICA, PERO CON CADA PIEZA EN SU SITIO.

CUANDO NO COLOCO LAS COSAS EN SU SITIO ME SALEN CUADROS COMO ESTE.

A VECES CUESTA DIBUJAR UNA NARIZ, PERO SI LA HACES PRIMERO COMO UNA ESPECIE DE PIRÁMIDE EN PERSPECTIVA, LUEGO PODRÁS DIBUJARLA MÁS FÁCILMENTE CON TODOS SUS DETALLITOS BIEN COLOCADITOS.

AL SER UNA VISTA EN PERSPECTIVA, EL OJO DERECHO LO VERÁS MÁS PEQUEÑO QUE EL IZQUIERDO.

3

...Y ASÍ, POCO A POCO DETALLA EL RESTO DE LAS PARTES DEL RETRATO.

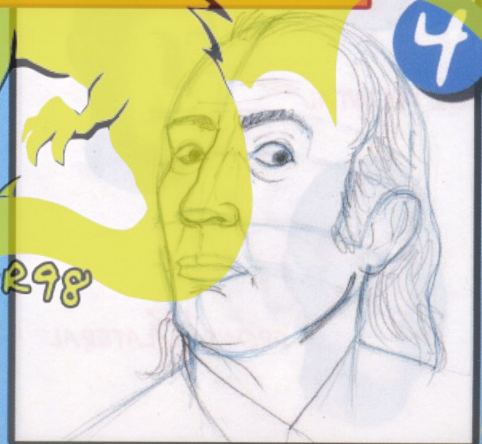

4

@FAFNIR98

5

EL PASO SIGUIENTE ES DAR SOMBRAS Y LUCES.

PRIMERO MARCA LAS ZONAS DE SOMBRA CON UNOS CUANTOS TRAZOS.

DESPUÉS, POCO A POCO, PULE EL SOMBREADO.
RELLENA LAS ZONAS MÁS OSCURAS DANDO VARIAS PASADAS CON EL LÁPIZ. EN LAS PARTES DONDE LA SOMBRA ES MÁS TENUE, LAS PASADAS CON EL LÁPIZ TIENES QUE DARLAS MUY SUAVEMENTE.

PARA UN RETRATO LA ILUMINACIÓN MÁS ADECUADA ES LA FRONTAL-LATERAL, PORQUE ES LA QUE MÁS AYUDA A DEFINIR EL VOLUMEN Y LOS RASGOS DEL ROSTRO.

6

CON LA GOMA DE BORRAR PUEDES ACENTUAR LOS BRILLOS. ALGUNOS DETALLES COMO EL BIGOTE, AÑÁDELOS AL FINAL, PARA QUE NO TEMOLESTEN MIENTRAS SOMBREAS.

¡¡Y AQUÍ TIENES EL RETRATO DE UN FAMOSÍSIMO PINTOR!!

¿SABES QUIÉN ES, DIBUCOLEGA?

UHM... DIRÍA QUE ME RECUERDA LIGERAMENTE A ALGUIEN...

PERO A VECES DIBUJAR RETRATOS PUEDE DAR PROBLEMILLAS...

¡ME HAS SACADO MUY FEO!

PARA QUE NO OCURRAN COSAS ASÍ, EL MEJOR EJERCICIO PARA PRACTICAR ES EL *AUTORRETRATO*.

NO ME IMPRESIONAS, PICOSSO. ESO QUE HAS DIBUJADO ME PARECE UNA BASURA VACUA, MEDIOCRE Y ABSOLUTAMENTE BANAL.

¡CLARO! ¿Y CÓMO LO HARÍAS TÚ?

FÁCIL: UN SEIS Y UN CUATRO.

¡¡Y AQUÍ TIENES TU RETRRRAAAAATO!!

¡ADMIRAR EL VERDADERO ARTE!

¿QUÉ PASA? ¿CUÁL ES EL CHISTE?

¡BAH! DEJEMOS A ESE FANTOCHE, CHINCHETA. NO ES MÁS QUE UN POBRE CHALADO SIN NINGÚN PORVENIR EN EL MUNDO DEL ARTE.

¡SUBLIME! ¡MAGNÍFICO! EL PARADIGMA DE LA SÍNTESIS ENTRE EL MINIMALISMO SURREALISTA DE RAÍCES FREUDIANAS Y LA INTERCONTEXTUALIDAD POSTMODERNA.

VALE 80.000 EUROS.

¡LO COMPRO!

@FAFNIR98

DiBU Concurso

GORMITI
EL RETORNO DE LOS SEÑORES DE LA NATURALEZA

¡Llega el primer robot de Gormiti con funciones especiales y control remoto por infrarrojos! Podrás moverlo e incluso disparar misiles desde lejos con el mando a distancia. Además incluye una figura de 22 cm de Lucas, el Señor del Bosque. ¡Gormítico!

SORTEAMOS:

4 robots de Gormiti con funciones especiales y control remoto.

¿QUIERES GANAR UNO? DIBUJA A LUCAS, EL SEÑOR DEL BOSQUE.

Enviamos tu dibujo junto con una fotocopia de este cupón con tus datos a:

Revista ¡Dibus!
Dibuconcurso
Gormiti
Passeig de Sant Joan 7
08010 Barcelona

¡TIENES HASTA EL 30 DE SEPTIEMBRE!

¡Dibus!

(Rellena con letras MAYÚSCULAS)

DIBUCONCURSO GORMITI

Dibuja a Lucas, el Señor del Bosque.

Nombre: ..... Edad: .....

Apellidos: .....

Teléfono: ..... E-mail: .....

Calle: ..... Número: ..... Piso: ..... Puerta: .....

Población: ..... Código Postal: ..... Provincia: .....

Contesta a la siguiente pregunta: ¿Cuál es tu Gormiti favorito? .....

TUERCAS Y COLORES

¡AJÁ! ¡CRAYON, CONTEMPLA AL SER QUE DESTRUIRÁ EL MUNDO TAL Y COMO LO CONOCEN LOS GATOS!

PERO PROFESOR LOCUS, DEJE DE INTENTAR CONQUISTAR EL MUNDO, ¡PESADO!

¡EN ESTA MACETA CRECERÁ UNA PLANTA CARNÍVORA QUE DEVORARÁ EJÉRCITOS Y LOS ESCUPIRÁ COMO SI FUERAN UN CHICLE MASTICADO!

¿ESA RAMITA RAQUÍTICA HARÁ ESO?

PUEDE QUE AHORA ESTÉ UN POCO CHUCHURRIDA, PERO EN CUANTO CREZCA... ¡EL MUNDO SERÁ MÍO!

SI LE REGALO UNA CAMISA DE FUERZA PARA LOCOS ZUMBADOS, ¿SE LA PONDRÁ?

DIBUCOLEGA, MIENTRAS CRECE LA PLANTITA, VAMOS A DIBUJAR UNA SEÑORA PLANTA CARNÍVORA CON ROTULADORES Y PAPEL VEGETAL, DÁNDOLE AL DIBUJO UN ASPECTO DE VIDRIERA.

PRIMERO HAZ UN BOCETO DE UNA PLANTA CARNÍVORA EN UN FOLIO. LUEGO CÁLCALO EN EL PAPEL VEGETAL.

UTILIZA UN ROTULADOR GRUESO: RECUERDA, HAZ UN TRAZO GRUESO Y POTENTE. NOSOTROS LE HEMOS HECHO LAS MARQUITAS DE LA CARA EN ROJO.

DALE LA VUELTA A LA HOJA Y PINTA DETRÁS DEL DIBUJO. APROVECHA LA TEXTURA DEL PAPEL PARA MEZCLAR LOS COLORES.

PROCURA NO DEJAR NADA EN BLANCO Y MEZCLAR BIEN LOS COLORES, ASÍ CONSEGUIRÁS ESTE EFECTO DILUIDO TAN Y TAN CHULO. ¡ARTISTAZOS!

LOS CONSEJOS DE CRAYÓN

1. UTILIZA UN PAPEL VEGETAL GRUESO, ESO TE AYUDARÁ A POTENCIAR EL EFECTO DILUIDO.
2. EN EL PAPEL VEGETAL LA TINTA TARDA MÁS EN SECARSE. ASÍ QUE COLOCA UN HOJA ENCIMA DEL DIBUJO PARA NO MANCHAR NADA.
3. PINTA SIEMPRE EN EL LADO CORRECTO DE LA HOJA, SI TE EQUIVOCAS PERDERÁS EL EFECTO CRISTALERA.

¡VAYA! PARECE QUE SU PLANTA LE HA SALIDO MUY CARNÍVORA...

SÍ QUE HA SALIDO CARNÍVORA... ¡PERO DE FILETE EN RESTAURANTE!

QUE DICE QUE NO COME NADA QUE NO ESTÉ COCINADO.

¡PAPI, QUIERO OTRO FILETE!

DiBU Concurso

A STEVEN SPIELBERG | EA GAME

BOOM BLOX™ SMASH PARTY

¡Ya está aquí la segunda parte del juego de puzles más popular de Wii: Boom Blox Smash Party! ¡Pon a prueba tus habilidades y descifra los rompecabezas más locos! Si quieres ganar este juegazo, supera nuestro reto y crea tu propio personaje del mundo de Boom Blox.

SORTEAMOS:

10

VIDEOJUEGOS BOOM BLOX SMASH PARTY PARA WII.

¿Quieres ganar uno? Crea tu propio personaje del mundo de Boom Blox.

Envíenos tu dibujo junto con una fotocopia de este cupón con tus datos a:

Revista ¡Dibus!
Dibuconcurso
Boom Blox
Passeig de Sant Joan 7
08010 Barcelona

¡TIENES HASTA EL 30 DE SEPTIEMBRE!

¡Dibus!

(Rellena con letras MAYÚSCULAS)

DIBUCONCURSO BOOM BLOX

Dibuja tu propio personaje del mundo de Boom Blox.

Nombre: ..... Edad: .....

Apellidos: .....

Teléfono: ..... E-mail: .....

Calle: ..... Número: ..... Piso: ..... Puerta: .....

Población: ..... Código Postal: ..... Provincia: .....

Contesta a la siguiente pregunta: ¿Qué otras revistas compras? .....

Cópialo

¡Dibuja a... STAR WARS THE CLONE WARS HÉROES DE LA REPÚBLICA!

» Yoda

¡Llega un nuevo videojuego de Star Wars: The Clone Wars! Y como los personajes del mundo Star Wars molan un montón, este mes te enseñamos los mejores trucos para dibujarlos a la perfección.

1 Primero dibuja la cabeza. Haz una cruz para los ojos y la nariz. Haz también las líneas de las orejas. Dibuja las manos y los pies, y en la mano derecha coloca las líneas para la espada láser. Utiliza una regla para hacer las líneas de la espada, así te quedarán más rectas.

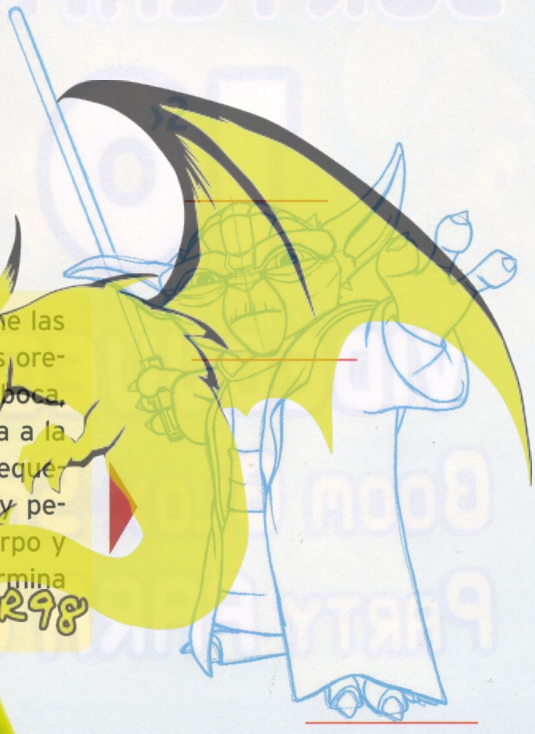

2 ¡Ahora a por los detalles! Define las líneas que forman la cabeza y las orejas de **Yoda**. Dibuja las cejas, la boca, las arrugas y la nariz. Dale forma a la parte superior de la cabeza con pequeños bultos, y con triángulos muy pequeños. Define las líneas del cuerpo y la ropa, fíjate en los pliegues. Termina con las manos y la espada.

3 Utiliza un rotu fino. Ten paciencia con las líneas de la cara. Repasa las que forman el cuerpo y las manos, y las líneas del mango de la espada. Deja la luz del filo sin entintar.

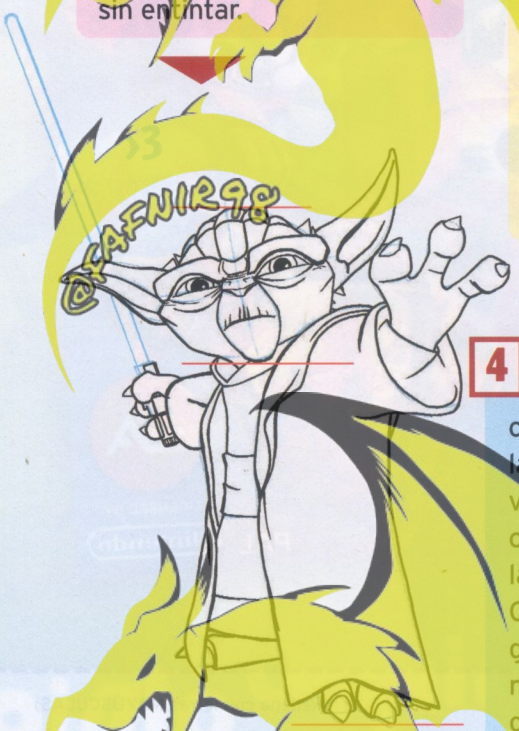

4 **Yoda** es de color verde claro. Dale forma y volumen a la piel oscureciendo con un verde más fuerte las partes con sombras. Deja más claras las zonas cercanas al láser. Colorea la ropa con marrones y granates. Coge dos rotus fluorescentes (verde y amarillo), y dibuja la espada, así conseguirás el efecto de láser luminoso.

ATENCIÓN

Las líneas azules representan los pasos previos para dibujar a **Yoda** y a **Ahsoka Tano**, y debes trazarlas con un lápiz. Una vez hayas seguido todas las indicaciones, repasa con un rotulador los contornos del modelo acabado.

@FAFNIR98

›› Ahsoka Tano

›1

›3

1 Dibuja la cabeza y marca la cruz para los ojos, nariz y boca. Haz la forma del casco que envuelve su pelo y sigue con las líneas del cuerpo. Continúa hasta la falda y haz la línea horizontal que marca el cinturón. Haz los brazos, y las manos y los dedos con un poco más de detalle. Con una regla haz las dos líneas en diagonal de la espada láser. Acaba el boceto dibujando las piernas y los pies.

2 Fíjate en la cantidad de detalles que tiene **Ahsoka:** los ojos, la nariz, la boca, las pinturas y pequeñas formas de la cara y el casco. Sigue con los brazos y dibuja el guante que le cubre el brazo. Dibuja el cuerpo, el cinturón, la falda y el triángulo que adorna la falda. Para acabar, dibuja las piernas y las botas de la valiente guerrera.

3 ¡Ahora a entintar! Repasa con detalle todas la líneas de la cara y la cabeza. Ten paciencia, si vas poco a poco verás que el resultado merece la pena. Repasa el cuerpo, los brazos, las manos, la falda y las piernas. Deja las líneas del láser sin entintar para darle color directamente. Recuerda borrar las líneas de lápiz cuando hayas acabado.

4 Colorea la piel de **Ahsoka** con un tono naranja. Puedes utilizar rotus o lápices de color, lo que más te apetezca. La ropa coloréala con granate, y las medias que cubren las piernas con gris. El guante tiene un tono rosado. Oscurece las diferentes partes del cuerpo que tengan sombras con un gris un poco oscuro. Por último, haz el efecto de láser luminoso con rotuladores fluorescentes (verde y amarillo).

@FAFNIR98

LucasArts, the LucasArts logo, STAR WARS and related properties are trademarks in the United States and/or in other countries of Lucasfilm Ltd. and/or its affiliates. © 2009 Lucasfilm Entertainment Company Ltd. or Lucasfilm Ltd.

Cópialo

¡Dibuja a... GORMITI!

Lucas

¿Quieres aprender a dibujar a dos de los protas de la serie de dibujos de GORMITI? Pues afila tu lápiz y prepara tus rotus, porque este mes le toca el turno a Lucas y Forest. ¡A dibujar!

1 Empieza dibujando las formas geométricas básicas de Lucas: un óvalo para la cabeza, cilindros para el tronco y las extremidades... Fíjate bien en la curvatura de las líneas que marcan las articulaciones, de ellas depende que tu dibujo tenga volumen.

2 Y ahora los detalles. Ve colocando cada cosa en su sitio: las zapatillas en las formas de trapecio, los ojos y la boca sobre las líneas de referencia... Cuando dibujes el chaleco o el reloj, fíjate bien en la curvatura y sigue la misma dirección. Así tendrá todo el mismo volumen.

3 El entintado es uno de los pasos más complicados. Antes de entintar, estudia bien el dibujo y elige cuál es la línea correcta de todas las que has trazado. Coge tu rotu **MILAN** de color negro y ve repasando el dibujo sin prisa. ¡Asegúrate de que la tinta está bien seca antes de borrar el lápiz!

4 Abre tu caja de rotus MILAN, solo tienes que coger el color que más se parezca al del dibujo original y aplicarlo en su sitio. Te aconsejamos que lo pruebes antes en un papel aparte para asegurarte de que es el color que buscas. ¡Verás qué pedazo de obra de arte te queda, dibucolega!

@FAFNIR98

›› Forest

1 Para el boceto no tengas prisa, y estudia bien el dibujo original hasta que puedas simplificarlo en figuras geométricas. Un círculo para la cara, un cilindro para la perilla, un trapecio invertido para el pecho... ¡y no te olvides de la melena, dibucolega!

2 Saca punta al lápiz para dibujar bien los detalles. Suerte que tienes el esquema que te sirve de guía. Ve dibujando cada cosa donde le toca: los troncos secos sobre los hombros, las rastas en la zona reservada para el pelo, los ojos y la boca sobre sus guías correspondientes...

3 Coge el rotu negro de tu caja de **MILAN**, dibucolega. Repasa la línea buena con mucho cuidado y sin prisas. ¡Verás como mejora tu dibujo! Dibuconsejo: coloca un folio entre tu mano y el dibujo. ¡Así evitarás que la tinta se corra!

4 Para colorear a **Forest** necesitas verde y marrón, y el naranja para el detalle del pecho y las rodillas. ¡Suerte que tienes tus rotus **MILAN**! Solo tienes que coger el color que más te convenga, y pintar sin salirte de la línea. Usa dos tonalidades diferentes de cada uno de los colores. Necesitarás la más oscura para las sombras.

© 2009- Giochi Preziosi - Marathon

© MY/KSP, S, TX, N
Lice. by Luk

PASATIEMPOS SERGEANT KERORO

A ver, dibucolega, para jugar a este juego solo necesitas lápices de colores... ¡y un poco de ingenio! Tu misión consiste en buscar el camino más corto para llegar hasta Keroro.

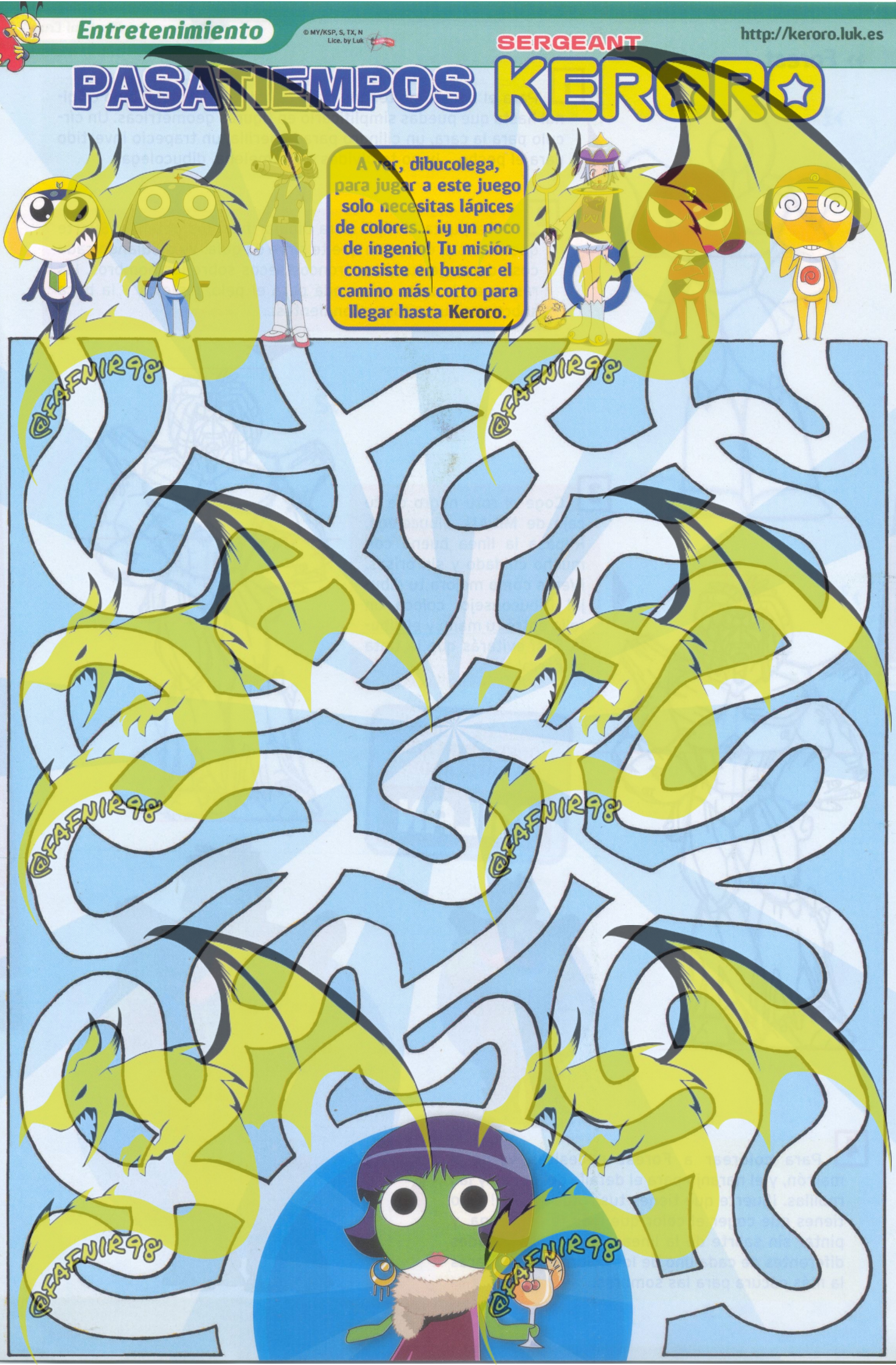

OFFICIAL VIDEO GAME
Beijing 2008
MARIO & SONIC
EN LOS
JUEGOS OLÍMPICOS
¡NUEVO PRECIO!
ÚNETE AL FENÓMENO QUE
YA DISFRUTAN MÁS DE
10 MILLONES DE JUGADORES
EN TODO EL MUNDO
¡NO TE LO PIERDAS!
Wii 39,99€
NDS 29,99€
PVPR
Published by
SEGA
www.sega.es
NINTENDO DS.
Wii
www.pegi.info
TM IOC. Copyright © 2007 International Olympic Committee ("IOC"). All rights reserved. SUPER MARIO characters © NINTENDO. Nintendo, Nintendo DS and Wii are trademarks of Nintendo. SONIC THE HEDGEHOG characters © SEGA. All Rights Reserved. SEGA, the SEGA logo and Sonic The Hedgehog are either registered trademarks or trademarks of SEGA Corporation.

DIRECCIONES @LEMOL@N

Si te gusta navegar por Internet y quieres descubrir nuevos blogs, páginas... No dejes de echarle un ojo a esta sección. Y recuerda, si tienes una página molona o quieres hacernos alguna recomendación, escríbenos y aparecerá en la ¡DIBUS!

www.nesquik.es

NESQUIK

¡Dibucolega, esta web es la caña! Y es que tiene un montón de posibilidades para que te diviertas. Para empezar, si *clickas* sobre la sección "Arte", encontrarás muchísimos trucos y consejos para hacer personajes de plastilina, crear pelotas para practicar malabares, trucos para construir animales con papel... Pero ahí no se acaba la cosa, porque además esta web tiene un montón de juegos, chistes divertidísimos, pasatiempos, trucos de magia, ¡hasta encontrarás un karaoke y un rincón en el que podrás crear tus propias canciones! ¿Mola o no, dibucolega?

HARRY POTTER

http://bloghogwarts.com/

Si eres un Potteradicto y todavía no conoces esta web, toma nota, dibucolega. Está totalmente en castellano, y en ella podrás enterarte de las últimas noticias sobre la saga mágica de **J. K. Rowling**, y los protas de las pelis. Además encontrarás un montón de información en las secciones: Libros, Películas, Enciclopedia, Entretenimiento o PostserieHP.

LOS SIMPSON

http://www.antena3.com/PortalA3com/Los-Simpson/P_5671748

Ya sabes que este año **Los Simpson** están de aniversario (hace 20 años que empezó a emitirse su serie), y para conocer todos los detalles sobre una de las series más molonas de la tele, échale un ojo a esta web. Información de los capítulos, personajes, todos los gags del sofá, entrevistas exclusivas, galería de fotos...

LA WEB DESTACADA

http://twitter.com/

Twitter es una red social gratuita vía Internet. Gracias a Twitter puedes intercambiar mensajes con tus amigos, eso sí, los mensajes no pueden tener más de 140 caracteres. Es como si fuera un enorme chat, pero con muchas ventajas: entras cuando quieres, respondes cuando te apetece, ves lo que escriben tus amigos, puedes enviarles mensajes privados...

Si tienes un blog, una web o un espacio dedicado a tus series, libros, pelis... preferidos, mándanos un mail a: revistadibus@normaeditorial.com ¡Las mejores webs saldrán en las páginas de la revista!

@FAFNIR98

ZUMBA

Nuestros amigos los campesinos

Guión y dibujo:
Juan Carlos Bonache

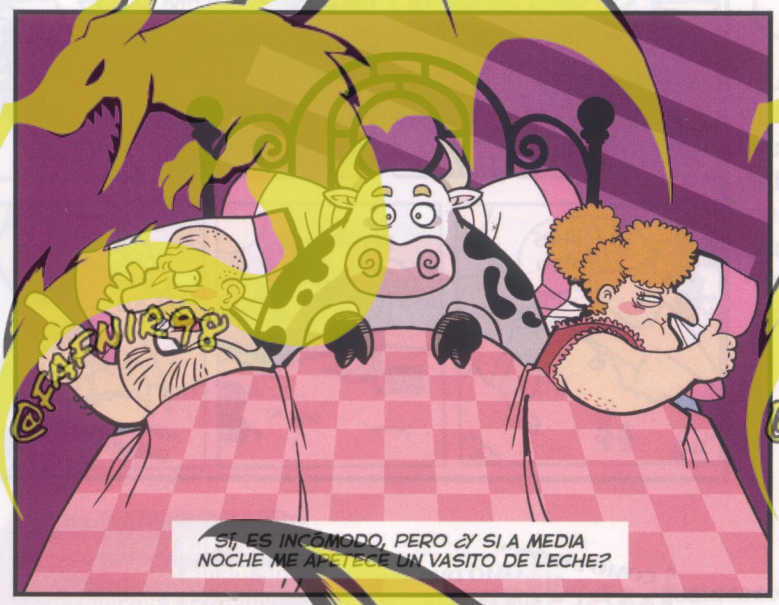

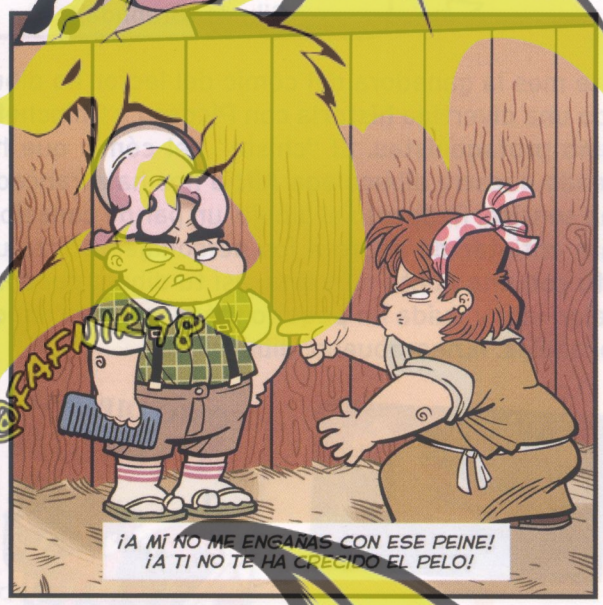

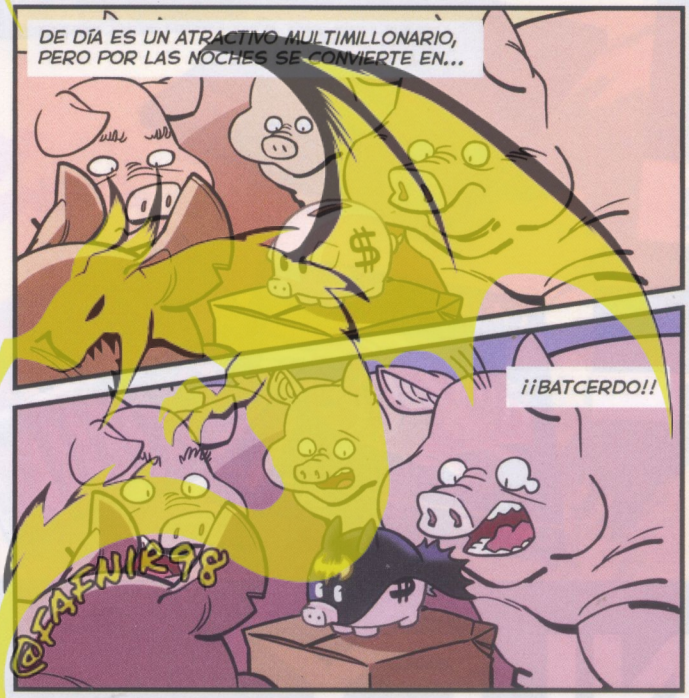

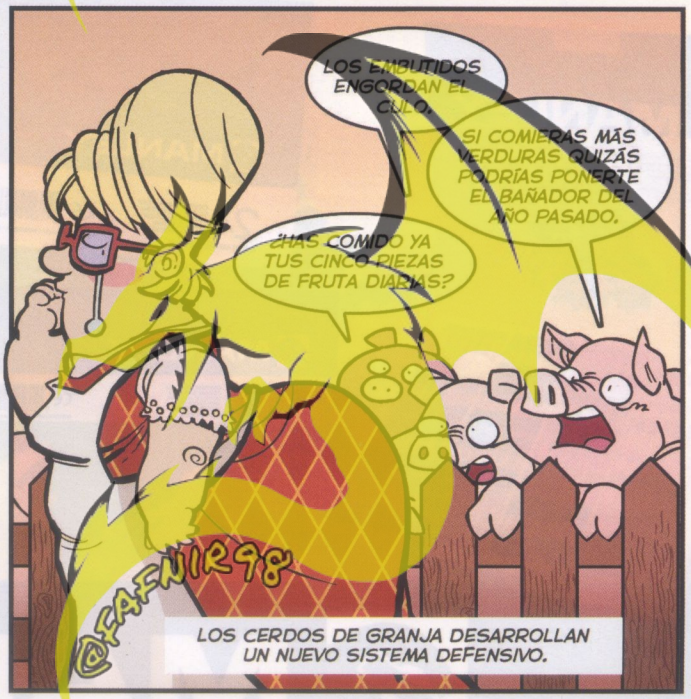

@FAFNIR98

MANLEY

CONCURSO EL CÓMIC DEL LECTOR

Ganadora

Alicia Marfil Torres de Navarra,
Cijuela (Granada)

Este mes la ganadora del cómic del lector ha dibujado una divertida historia con **Picosso** y **Chincheta** como protagonistas. El "chiste" del cómic que ha creado nuestra dibucolega **Alicia** nos ha arrancado una sonrisa. Respecto al dibujo, un par de consejos: para entintar de negro a los personajes utiliza un rotu con una punta más fina, así tu dibujo quedará mejor, ¡ah! y cuida un poquito más las letras de los bocadillos. ¡Sigue así, enhorabuena, dibucolega!

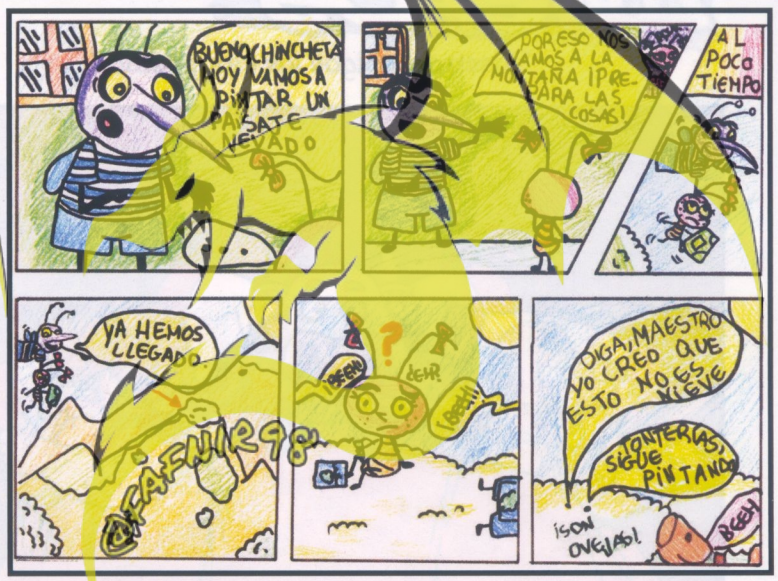

@FAFNIR98

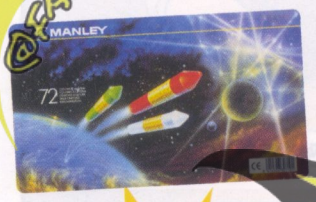

Dibuja tus tiras cómicas de media página (4 ó 5 viñetas) y envíalas a:

Concurso:
EL CÓMIC DEL LECTOR
Revista ¡DIBUS!
Passeig de Sant Joan 7
08010 Barcelona

¡Acuérdate de poner tu dirección y teléfono!

¡TODOS LOS DIBUARTISTAS PINTAN CON MANLEY!

@FAFNIR98 @FAFNIR98 @FAFNIR98 @FAFNIR98

MANLEY

www.manley.es

Bienvenido a...

EL CLUB ¡Dibus!

DIBUJO GANADOR POR:

- María Pachón, Málaga.
- Kakashi y sus compañeros ninja son los protagonistas de este fantástico dibujo de María. Los ha dibujado a todos con mucho esmero, y ha coloreado y perfilado la escena de forma impecable. El tuyo es el dibujo del mes. ¡Enhorabuena!

Envía tus dibujos y cartas a:
El Club ¡Dibus!
Passeig de Sant Joan 7
08010 Barcelona
No olvides indicar tu dirección, teléfono y talla de camiseta.

Finalistas

Julián Manuel Canelo, La Cañada (Cáceres).
¿Quién dijo que las elfas eran solo protagonistas de cuentos antiguos? La que nos envía **Julián**, de 12 años, es rompedora y su dibujo, una maravilla.

Jesús Perales, Quesada (Jaén).
Este impresionante genio guerrero por fin ha salido de la lámpara para lucirse en esta obra de arte que ha creado **Jesús**.

Carmen Rosa Rubio, La Carlota (Córdoba).
Parece que hemos pillado desprevenida a esta chica morena en quimono. El fondo con la cascada es espectacular, **Carmen**.

¡YA ESTAMOS AQUÍ!

Los has visto en un cómic, en un videojuego, una serie de la tele o una peli. Te encantan y piensas: "¡Puedo hacerlo!". ¡Claro que sí! Tú también puedes dibujar a tus personajes preferidos. ¡Y seguro que te quedan geniales! Saca tu lado creativo y envíanos tus obras. ¡Queremos verlas y publicarlas! Para eso, tienes que usar el correo postal o el electrónico y poner tus datos bien claritos.

1 Clara Jocelyn Mitles, Zaragoza.
Este dibujo de la dibucolega **Clara Jocelyn** llama muchísimo la atención de lo bonito que es. Ha dibujado a un montón de ninjas de la serie NARUTO con el protagonista en el centro, todos ellos con actitudes que dejan ver su personalidad y técnicas. El fondo azul es muy fresco y le pone la guinda a este dibujo tan colorido y lleno de vida. ¡Te ha quedado genial, Jocelyn!

2 Ada Fontecilla, Barcelona.
Boquiabiertos nos hemos quedado con esta belleza de dibujo que nos envía **Ada**. La chica entre los girasoles es una pasada, así como los detalles: el sombrero de paja, la ropa... La combinación de colores es muy bonita: el pelo azul, el top naranja y los girasoles verdes y amarillos quedan geniales. Un dibuconsejo para ti, **Ada**: perfila tus dibujos con tinta y quedarán incluso más profesionales.

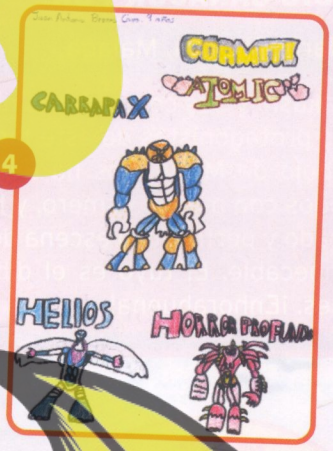

4 Juan Antonio Brenes, Chiclana (Cádiz).
Hay muchos Gormiti, pero **Juan Antonio**, de 9 años, tiene muy claro quiénes son sus favoritos. **Garrapax**, **Helios** y **Horror Profundo** se ven muy chulos perfilados en rotulador. Tienes un estilo muy bonito, **Juan Antonio**. Un dibuconsejo: no aprietes mucho el lápiz, así te costará menos borrarlo luego.

3 Graciela González, San Fernando (Cádiz).
El prota de DETECTIVE CONAN es, como no, **Conan Edogawa**, pero a su alrededor tiene un montón de personajes sin los que la serie no sería lo mismo. **Graciela** ha dibujado a la mayoría de ellos en este dibujo tan animado a rotulador y lápices de madera. Las expresiones tan diferentes y los colores consiguen que este dibujo destaque un montón.

5 Miguel Ángel Ríos, Algeciras (Cádiz).
Miguel Ángel nos lo dice en su carta, pero con su bonito dibujo ya queda bastante claro: le encanta el cómic DINOKID. Este dibucolega de 11 años ha retratado al intrépido **Mamífero Boy**, el chico que puede transformarse en cualquier animal mamífero. ¿A que parece que esté a punto de usar sus poderes? ¡Tu dibujo mola un montón!

¡ATENCIÓN, DIBUARTISTA!

Si resultas ganador, te llevarás estos fantásticos premios.

¡Atención, dibucolega, acuérdate de enviar con tu dibujo todos tus datos: nombre, apellidos, edad, dirección postal completa y teléfono. ¡Sin estos datos no podemos enviarte tu regalo!

Recuerda, envíanos tus cartas a:
El Club ¡Dibus!
Passeig de Sant Joan 7
08010 Barcelona

6 María Navarro, Barcelona.
¡Qué bien volver de hacer la compra y que unas mascotitas extrañas te esperen en casa! Esto es lo que ha imaginado y dibujado **María**, de 11 años. Dibujar escenas de historias propias es una chulada, y además esta dibucolega lo ha hecho superbién. Tanto la chica como las mascotitas son una preciosidad, y la casa donde viven tiene todos los detalles. ¡Buen trabajo, **María**!

7 Saúl Núñez, Ronda (Málaga).
Lo de **Saúl**, de 10 años, es una pasada. No solo nos envía esta chulada de dibujo de **Bart Simpson** luciéndose en el monopatín. También nos lo dedica y nos dice que somos la revista más guay. Fijémonos en su dibujo, que es lo importante: en él da todo el efecto que lo miramos desde abajo y que **Bart** va a toda velocidad por la calle. ¡Es total!

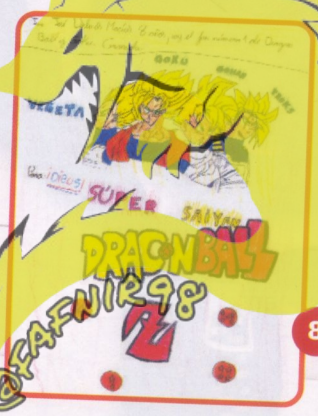

8 Juan José Delmás, Granada.
Juan José tiene 8 años y se declara el fan número uno de DRAGON BALL. En su dibujo podemos ver los supersaiyans más importantes de la serie Z, los que salvaron el mundo un montón de veces. Este dibucolega ha dibujado las caras de los protas con todo detalle y le han quedado muy chulas. ¡Bravo!

9 Mario Cano, San Gregorio (Zaragoza).
Ya queda menos para que terminen las vacaciones de verano, pero no por eso hay que dejar de divertirse. **Shin chan** se lo pasa pipa bailando en una playa, vestido de hawaiano. Este dibujo tan gracioso y lleno de color es de **Mario**, un dibucolega de 10 años. Nos encanta el perrito **Nevado**, con su faldita de hojas. ¡Te ha quedado muy chulo, dibucolega!

10 José Antonio Ruiz, Écija (Sevilla).
¡Pero si es **Sonic** transformado! ¡No parece el mismo, sino un erizo mucho más rápido y poderoso! **José Antonio** lo ha dibujado de una forma genial, parece que se nos vaya a echar encima de un momento a otro. Este dibucolega ha sabido sacar el lado fiero del héroe de los videojuegos. ¡Bravo!

TOP 10

LA REVISTA DE LOS JÓVENES ARTISTAS ¡Dibus!

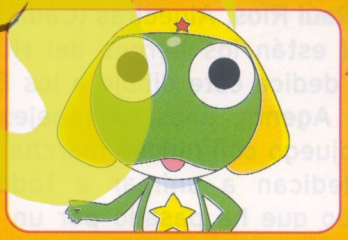

KERORO (KERORO) **1**

¡Ancas! El sargento **Keroro** conquista el primer puesto. El mayor despegue del mes ha sido el de **Zoro Roronoa**, que llega directo al tercer lugar gracias a vuestros votos. ¡Vivan los piratas molones!

2 ▼ **Son Goku** (DRAGON BALL)

3 **Zoro Roronoa** (ONE PIECE)

4 ▼ **Naruto Uzumaki** (NARUTO)

5 **Harry Potter** (HARRY POTTER)

6 ▲ **Ben Tennyson** (BEN 10)

7 **Shinosuke Nohara** (SHIN CHAN)

8 ▲ **Sakura Kinomoto** (CARD CAPTOR SAKURA)

9 ▲ **Conan Edogawa** (DETECTIVE CONAN)

10 ▼ **Sasuke Uchiha** (NARUTO)

¡Vota a tu personaje preferido!

Envíanos un e-mail a: revistadibus@normaeditorial.com con el asunto "Top 10".

O mándanos una carta a: Revista ¡DIBUS! Top 10 Passeig de Sant Joan 7 08010 Barcelona

@FAFNIR98

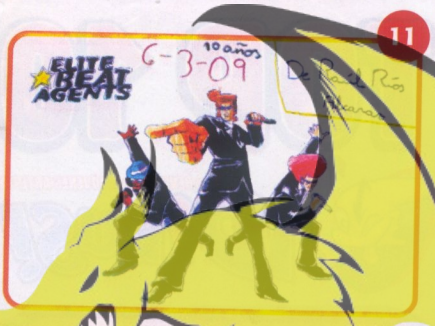

11 **Raúl Ríos**, Algeciras (Cádiz).
¡Aquí están los héroes del ritmo! **Raúl** dedica este dibujo a los **Elite Beat Agents**, unos personajes de videojuego con mucha marcha que se dedican a animar a todo el mundo que ha pasado por un mal momento. ¿No es una pasada? A Raúl, de 10 años, le ha quedado genial, sobre todo el color y el sombreado. Un dibuconsejo para ti: copiando mejorará tu arte.

12 **Juan Francisco González**, Rute (Córdoba).
¡**Indiana Jones** ya está aquí! Con su sombrero y su látigo, llega listo para nuevas aventuras. Su compañero **Mutt Williams** también está preparado con su supermoto en este dibujo tan guay de **Juan Francisco**, de 7 años. Además de enviarnos este dibujo tan guapo, **Juan Francisco** nos lo dedica. ¡Muchas gracias, colega!

13 **Pablo San Gregorio**, Madrid.
Si queda alguien en el planeta que no vea la serie **Ben 10**, que se fije bien en este dibujo de **Pablo**. Este dibuartista ha dibujado al prota con muchos de los elementos de la serie. La composición es muy brillante, **Pablo**, una pasada. Te has currado un montón todo, y el logo es una chulada con esos colores degradados. ¡Un gran trabajo, amigo!

14 **Miriam Corcos**, Lanzarote (Canarias).
Este dibujo tan dulce y romántico es de **Miriam**, una dibuartista de 12 años. Estos dos personajes de estilo manga parecen estar muy enamorados. Tanto el diseño como el coloreado son una pasada, y nos encanta el pelo rosa de la protagonista. ¡Qué felices se les ve, y qué emocionados!

LO QUE TE GUSTA ESTÁ EN ¡DIBUS!

El mes que viene la ¡Dibus! viene con un regalazo para la vuelta al cole, ¡así que no te la pierdas! Además: un especial sobre **Pokémon**, más sobre la nueva serie de **Gormiti**, las últimas novedades de la tele y los videojuegos, cómics...

El próximo mes, solo en tu

LA REVISTA DE LOS JÓVENES ARTISTAS

¡Dibus!

@FAFNIR98

FANS DE KERORO

Son las ranuchas más populares, las más famosetas, las más locas... ¿las más invasoras? Bueno, eso también es parte de su encanto. Los fans adoran a la tropa y a su sargento Keroro. Presentando dibujos... ¡a la orden!

15 Rosalía Escobar.
¿Habéis oído hablar de la rana afro? Sí, es la de la canción del final de cada capítulo, pero también es esta que nos envía **Rosalía**, de 9 años, que es **Keroro** con un nuevo estilo. Los colores a rotulador son flipantes, parece una verdadera fiesta. **Tamama** y **AngolMois** se han unido y parecen dispuestos a cantar. ¿Nos unimos todos también?

16 María Mármol, Aldaia (Valencia).
¡Aquí están **Tamama** y **Kururu** vestidos como verdaderos exploradores del espacio! Los trajes que les ha dibujado **María** son fantásticos, y los motivos del fondo les dan mucho más color. Es curioso poder ver lo que piensa cada uno. **Tamama** quiere ser un superhéroe, mientras que **Kururu** solo piensa en comerse un pastel delicioso. ¡Qué divertido!

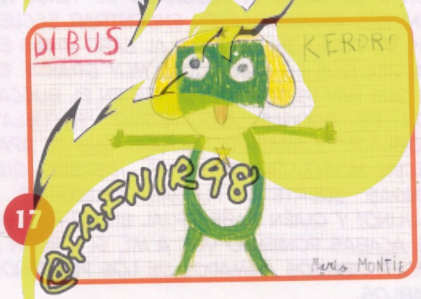

17 Mario Montiel, Barcelona.
¡Eyyyy! ¡Esa pose indica que todo va bien para el sargento **Keroro**! ¡Pulgares hacia arriba! ¿Se alegra porque tiene una nueva maqueta? ¿O porque su nuevo plan de invasión va viento en popa? Huy, si es así, mejor nos da. Este divertido dibujo es de **Mario**, de 8 años, a quien demos un dibuconsejo: es mejor que crees tus obras de arte en hojas lisas en lugar de las que tienen cuadros o líneas, así se verán más y mejor.

18 Bárbara Escobar.
No es fácil ser un invasor. Hay un montón de peligros que acechan a las ranas en nuestro planeta. ¡Y el más grande para ellas es **Natsumi**, la defensora de la Tierra! ¿Qué trastada habrán hecho los keronenses esta vez para que **Natsumi** se enfade de esa manera? No lo sabemos, pero el dibujo de **Bárbara** es fantástico con esos colores a rotulador tan vivos. ¡Te felicitamos, dibucolega!

19 Cinta Hosta-Guedea, Vilassar de Dalt (Barcelona).
¡A la orden! ¡Eso sí que es un saludo bien hecho! Buena pose, actitud enérgica, mirada al frente... Pero como se trata de **Keroro**, no puede dejar de resultarnos gracioso con esa cara tan divertida que tiene. Pero él es un guerrero fiero, ¿eh? Muy en el fondo, en realidad... Este dibujo tan simpático es de **Cinta**, de 12 años, y queda superchulo con el logo de ¡Dibus!.

20 Juan Sanz.
El sargento **Keroro** es todo un héroe espacial con ese traje tan chachi. ¡Pokopén se le habrá quedado corto, es hora de invadir nuevos mundos! No estamos muy convencidos de eso, sería más lógico por su parte que fuera para ir a una fiesta de disfraces o rodar una peli. **Juan** lo ha dibujado de esta manera tan original y le ha quedado una chulada de dibujo.

21 Alicia Gutiérrez.
Estamos seguros de que si un alienígena como **Keroro** invadiera el planeta, Pokopén, ejem, la Tierra sería un lugar más divertido. No hay más que ver a este **Keroro** tan alegre que nos envía **Alicia**, que parece saludar a todo el mundo. El tono verde ácido que has escogido le queda brutal al sargento, dibucolega.

DIBUCONSULTORIO

¡Qué rollo, se acaba el verano! Con lo bien que estábamos los dibus de la revista respondiendo vuestras dudas tumbados en la playa... Será mejor que aprovechemos para hacer el último castillo de arena y darnos el último remojón. ¡Vamos allá!

Shi Shi Ye, Madrid.
¿Puedo hacer los dibujos para el concurso del *Club ¡Dibus!* en hojas pequeñas?

A VER, DIBUCOLEGA, TUS DIBUJOS SE VERÁN MEJOR SI LOS HACES EN HOJAS TAMAÑO NORMAL (A4). SI QUIERES, PUEDES DIBUJAR EN HOJAS UN POCO MÁS PEQUEÑAS, PERO NO TE PASES, QUE SI SON HOJAS SUPERPEQUEÑAS A LO PEOR NI CON UNA LUPA PODEMOS VER TUS CREACIONES.

Marc Fernández.
Estoy escribiendo un manga, y me gustaría que me explicaseis cómo lo podría publicar.

MARC, EN LA ¡DIBUS! 111 DOS DIBUCOLEGAS (JULIÁN Y ALEJANDRO) NOS HACÍAN LA MISMA PREGUNTA Y LES DI UNA LAAARGA RESPUESTA. BUSCA ENTRE TUS ¡DIBUS! ATRASADAS Y LÉETELA, QUE SEGURO QUE LA ENCUENTRAS INTERESANTE. Y PERDONA QUE NO RESPONDA DE NUEVO, PERO ES QUE ESTOS NOS TIENEN PROHIBIDO RESPONDER A LAS MISMAS PREGUNTAS VARIAS VECES. DICEN QUE ASÍ PODEMOS APROVECHAR EL ESPACIO PARA CONTESTAR A NUEVAS PREGUNTAS...

"Anónimo", Córdoba.
¿Me podéis explicar qué significa "Bleach"? Es el nombre de una serie... He buscado en un diccionario de inglés y su traducción es: lejía, aclarar... Puede que sea por el diccionario tan malo que tengo o porque esté traducido al japonés, pero en todo caso, ¿podéis explicármelo? También quisiera saber por qué el autor (**Tite Kubo**) le puso ese nombre.

¡UF! NO HE PARADO DE VOLAR DE UN LADO A OTRO HASTA ENCONTRAR LA RESPUESTA. Y AL FINAL LO QUE HE CONSEGUIDO ES... ¡DAR CON DOS RESPUESTAS! POR UN LADO, SEGÚN SE CUENTA, TITE KUBO ES MUY MUY FAN DEL GRUPO MUSICAL NIRVANA. Y EL PRIMER DISCO DE NIRVANA SE LLAMABA... SÍ, LO ADIVINASTE: ¡BLEACH! ASÍ QUE EL TÍTULO DE LA SERIE PODRÍA SER UN HOMENAJE A NIRVANA. Y DESPUÉS, SI TE FIJAS, EL PROTAGONISTA DE LA SERIE, ICHIGO, TIENE EL COLOR DE PELO MÁS CLARO DE LO HABITUAL (EN JAPÓN TODA LA GENTE SUELE SER MORENA). POR ESO LA GENTE NO PARA DE METERSE CON ÉL Y BROMEAR PREGUNTÁNDOLE SI SE HA DECOLORADO EL PELO Y EL PRODUCTO QUE SIRVE PARA DECOLORAR EL PELO EN INGLÉS SE LLAMA "BLEACH". ASÍ QUE, DIBUCOLEGA, TU DICCIONARIO TAMPOCO IBA MUY DESENCAMINADO CON LO DE "ACLARAR"...

Eva Fernández Muñoz.
A ver, una pregunta: ¿vosotros contestáis las cartas? O es que yo soy una impaciente, o es que no os da la gana de contestar mis cartas... Y dibujo muy bien, mejor que todos los niños/as. ¡Hey, que era una broma! Yo dibujo como dibujo y ya está. No importa si otros dibujos son mejores o peores. ¡Bah, da igual! Vale, vale, ya voy al grano... ¿Cuánto tiempo tardáis en recibir una carta que ha sido enviada el viernes? Quiero que me conteste **Dibu**.

EVA, NO PODEMOS CONTESTAR A TODAS LAS CARTAS QUE NOS ENVÍAIS POR UNA SENCILLA RAZÓN: ¡NO NOS CABEN! SI METIÉRAMOS EN LA ¡DIBUS! TODOS VUESTROS COMENTARIOS, CHISTES, PETICIONES Y DIBUJOS... ¡NO HABRÍA ESPACIO PARA NADA MÁS! NI PARA ARTÍCULOS, NI PARA CÓMICS, NI PARA CLASES DE DIBUJO, NI PARA EL DIBUGAME... ASÍ QUE AUNQUE NOS SEPA MAL, TENEMOS QUE SELECCIONAR LAS CARTAS QUE PUBLICAMOS EN ESTA SECCIÓN. ESO SÍ, NOS LEEMOS TODAS Y CADA UNA DE LAS CARTAS QUE LLEGAN A LA REDACCIÓN DE LA REVISTA. Y MUCHAS VECES NO OS CONTESTAMOS PERO HACEMOS CASO DE VUESTRAS SUGERENCIAS. ¡ESTE MES, EVA, NO TE QUEJARÁS, QUE SÍ QUE HAS TENIDO SUERTE! Y RESPONDIENDO A TU PREGUNTA... SI UNA CARTA LA ENVÍAS UN VIERNES, SEGURAMENTE LLEGARÁ A LA REDACCIÓN DE LA REVISTA ¡DIBUS! EL MARTES O EL MIÉRCOLES DE LA SIGUIENTE SEMANA. PERO TEN EN CUENTA UNA COSA: LA ¡DIBUS! SE HACE CON UN MES DE ANTELACIÓN. O SEA, SI ENVÍAS UNA CARTA EL MES DE AGOSTO, TE RESPONDEREMOS COMO MUY PRONTO EN LA ¡DIBUS! DE OCTUBRE. ASÍ QUE... ¡UN POCO DE PACIENCIA, DIBUCOLEGA!

¡¡La mejor pregunta del mes!!

Irene Muela Señor, Ribota de Ordunte (Burgos).
Participo en casi todos los dibuconcursos. Me esfuerzo al máximo y nunca he ganado nada. La gente me dice que dibujo superbién. ¿Es mentira? ¿Me tenéis manía? Espero que me toque algo en la próxima revista, o me enfadaré con vosotros.

JO, IRENE, NO TE ENFADES. TEN EN CUENTA QUE EN NUESTROS DIBUCONCURSOS PARTICIPAN UN MONTÓN DE DIBUCOLEGAS. ¡NO ES TAN FÁCIL QUE TE TOQUE UN PREMIO! PERO NO TE DESANIMES, ESO NO SIGNIFICA QUE DIBUJES MAL. TÚ SIGUE DIBUJANDO, QUE LO HACES MUY BIEN, LO QUE PASA ES QUE EL NIVEL DE DIBUJO DE NUESTROS DIBULECTORES ES MUY ALTO, NORMAL, COMO EN CADA REVISTA DAMOS CLASES PARA APRENDER A DIBUJAR, TODOS LO HACÉIS DE MIEDO! Y ESO QUE NO DA CLASES DIBU QUE SI LO HICIESE... ¡TODOS SERÍAIS TAN BUENOS COMO PICASSO O VAN GOGH!

Verónica Nieto Rodríguez, Madrid.
Hace tiempo que quiero hacer mi propio manga, pero no es que me lo pongan muy fácil... Me estoy planteando que podría hacer el doblaje de alguna serie, pero no sé adónde recurrir. ¿Podríais decirme dónde o cómo? Cualquier cosa que me podáis decir os lo agradecería muchísimo.

YO PENSABA QUE ESO DEL "DOBLAJE" CONSISTÍA EN DOBLAR HOJAS DE PAPEL. ¡PERO NO! MI PAPÁ ME LO HA EXPLICADO BIEN: UN ACTOR DE DOBLAJE ES LA PERSONA ENCARGADA DE PONER LA VOZ A LOS PERSONAJES DE LAS SERIES Y PELÍCULAS EXTRANJERAS, O A LOS PERSONAJES DE LOS DIBUJOS ANIMADOS Y LOS VIDEOJUEGOS. ¡POR LO QUE ME HA DICHO MI PADRE, ES UN TRABAJO MÁS DIFÍCIL DE LO QUE PARECE! HAS DE TENER BUENA VOZ, SABER VOCALIZAR BIEN PARA QUE SE TE ENTIENDA PERFECTAMENTE, SABER ACTUAR... PERO SI REALMENTE TE SIGUE INTERESANDO EL TEMA, NO TENDRÁS PROBLEMAS EN ENCONTRAR ESCUELAS DE DOBLAJE. ¡AL FIN Y AL CABO VIVES EN MADRID, QUE ES UNA CIUDAD MUY GRANDE EN LA QUE HAY DE TODO! SI PONES EN EL BUSCADOR DE GOOGLE ALGO COMO "ESCUELA", "DOBLAJE" Y "MADRID" SEGURO QUE TE APARECEN MOGOLLÓN DE SITIOS. ¡ESPERO QUE TENGAS SUERTE Y PUEDAS APUNTARTE A ALGUNO! Y QUIÉN SABE, IGUAL EN UN FUTURO ME ACABAS PONIENDO VOZ A MÍ, SI LLEGAN A HACER DIBUJOS ANIMADOS DE LOS PEQUEÑOS DIABLOS.

Luis Gael Modino Alfonsín, Vilagarcía de Arousa (Pontevedra).
Si alguien gana algún concurso de la **¡Dibus!** como por ejemplo yo o mi prima, que vivimos en Vilagarcía, ¿vosotros desde Barcelona iríais hasta Vilagarcía solo para entregar el premio?

PUES... YO PODRÍA TRANSPORTAR EL PREMIO VOLANDO. ¿CÓMO? PUES TRANSFORMADO EN PTERANODÓN, QUE ERA UN DINOSAURIO VOLADOR LA MAR DE MOLÓN. PERO... ¡NO HACE FALTA! POR SUERTE, EN NUESTRO PAÍS EXISTEN EMPRESAS DE MENSAJERÍA GRACIAS A LAS CUALES PUEDES ENVIAR PAQUETES A CUALQUIER PARTE DEL MUNDO... ¡INCLUIDA VILAGARCÍA, DIBUCOLEGA!

Kevin Puigcerver Miron, Torrente (Valencia).
¿Cuántos sois trabajando en la revista?

¡UF! MUCHAS PERSONAS: LA EDITORA, LAS MAQUETISTAS, EL ENCARGADO DE CONTACTAR CON LA PUBLICIDAD, LOS AUTORES DE LOS CÓMICS, LOS ESCRITORES DE ARTÍCULOS, LOS ENCARGADOS DE CONTESTAR CARTAS, LA SUPERSECRETARIA, NUESTRA MASCOTA EL ELEFANTE POÑO... EN RESUMEN, SOMOS TANTOS QUE ES IMPOSIBLE LLEVAR LA CUENTA. PERO ESO DA IGUAL, KEVIN, LO REALMENTE IMPORTANTE LO QUE HAS DE SABER SÍ O SÍ, ES QUE EL COLABORADOR DE LA REVISTA MÁS IMPRESCINDIBLE DE TODOS... ¡SOY YO, VICTOR VON PIRO!

Para hacernos llegar tus consultas escríbenos a:

Revista ¡Dibus!
Dibuconsultorio
Passeig de Sant Joan 7
08010 Barcelona

o envíanos un e-mail a:
revistadibus@normaeditorial.com
con el asunto "Dibuconsultorio".

No olvides indicar tu dirección, teléfono y talla de camiseta.

FANTASY MANÍA

Entra en el mundo de la magia. Solo necesitas un lápiz, un papel y tu imaginación para crear los seres más maravillosos. Queremos verlos. ¿Nos los envías?

1 Este dibujo de **Sonia Ferreira**, de Salamanca, es toda una fiesta de belleza y color. Esta dibuartista de 12 años ha creado una guapísima hada de estilo manga, rodeada de un marco de flores fabuloso. Es el hada hechicera, y tiene un estilismo que es una pasada. Las alas son espectaculares, pero también la ropa que lleva. ¡Un gran trabajo, **Sonia**!

2 Es una de las parejas más románticas, la pareja de moda. **Yolanda Sirvent**, de Elda (Alicante), ha retratado de forma muy original al vampiro **Edward Cullen** y a su novia **Bella Swan** bailando. Los protagonistas de la saga CREPÚSCULO se ven geniales en este dibujo tan currado de **Yolanda**.

3 **Kagome** vive rodeada de criaturas maravillosas como **Kirara**, la gatita que lleva en el hombro y que puede transformarse en un poderoso felino de patas de fuego. **Sergio Reyes**, de Castillejas (Granada), también ha dibujado a su amiga **Sango**, la cazademonios. Este dibucolega de 14 años nos envía también unas interesantes propuestas para la revista en su carta, además de este bonito dibujo.

4 Este retrato de **Irma Lair** que nos manda **Jetu López-Grado**, de Sant Just Desvern (Barcelona) va un montón con la personalidad de la **W.I.T.C.H.** más graciosa. Es divertido y está lleno de su elemento mágico: el agua. **Jetu** la ha dibujado muy guapa y le ha puesto un rubor en las mejillas muy mono.

5 ¿A que no habías visto antes a esa magical girl, dibucolega? Claro, porque es **Mikaru Hamakaru**, un personaje propio de la dibucolega **Kinga Czernikowska**. Esta dibuartistaza de Pulgar (Toledo) tiene 12 años y dedica su obra de arte a su amiga **Andrea**, a sus padres, a su amigo **Miguel** y a la cantante **Hikaru Utada**.

@FAFNIR98

iDibuganadores

¡Dibucolega! ¿Has ganado alguno de nuestros concursos? ¿Sí, ¡Pues enhorabuena! ¡Ah! Y acuérdate de enviarnos una foto con tu mejor sonrisa, tu premio y la ¡Dibus! ¡Las estamos esperando!

▲ **Natalia Madrueño Sierro**
Concurso Shin chan
¡Dibus! 110

▲ **Rodrigo Martínez del Caño**
Concurso Pokémon
¡Dibus! 107

▲ **Darío Fernández Graziano**
Concurso Dragonball Evolution
¡Dibus! 109

▲ **Alejandro Cabezas**
Concurso Shin chan
¡Dibus! 110

▲ **Sergio Gutiérrez Rivas**
Concurso Gormiti Skate
¡Dibus! 108

▲ **Diana Martínez García**
Concurso Gormiti Shaker Maker
¡Dibus! 107

▲ **Iñiro Oyola Menéndez**
Concurso Bolt
¡Dibus! 109

▲ **Jéssica Cabalgante Viñado**
Concurso Winx Club
¡Dibus! 109

▲ **Marina Palmira Criado**
Concurso Winx Club
¡Dibus! 109

Envíanos tu foto a: revistadibus@normaeditorial.com o a Revista ¡Dibus! "Foto regalo" Passeig de Sant Joan, 7 Ppal., 08010 Barcelona

▲ **Paula Sánchez-Morales**
Concurso Bolt
¡DIBUS! 109

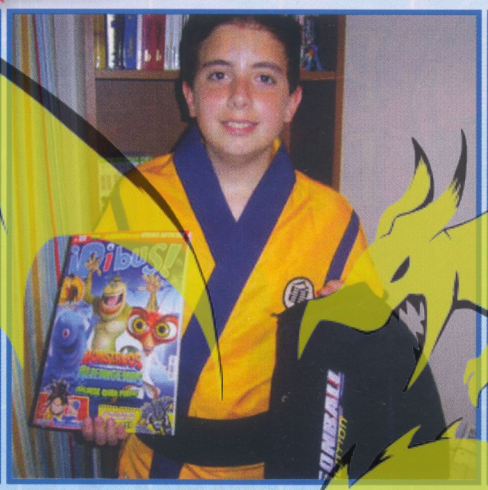

▲ **Sergio de la Rosa Altura**
Concurso Dragonball Evolution
¡DIBUS! 109

▲ **Miguel Negrillo Roca**
Concurso Dragonball Evolution
¡DIBUS! 109

▲ **Samuel Mora San José**
Concurso Bolt
¡DIBUS! 109

▲ **Manuel Asenjo**
Concurso LittleBigPlanet
¡DIBUS! 108

▲ **Roberto Ortega Pérez**
Concurso Gormiti Skate
¡DIBUS! 108

LISTA DE GANADORES DE ¡Dibus! 112

Transformers 2
Darío Marín Alcaraz, Rincón de Seca (Murcia)
Yoel Ruiz-Alejos Muñoz, Arnedo (La Rioja)
Samara Arat Mengíbar, Cavá (Barcelona)
Juanfran Ocaña Parralo, Jerez de la Frontera (Cádiz)
Álex Vilar Hernández, Caudete (Albacete)
Alexey Riasmov, S.S. Reyes (Madrid)
Adrián Ruiz Martínez, Valdepeñas (Ciudad Real)
Ángel Tomás Tomás, Jumilla (Murcia)
Fabián Antonio Monllor Cuéllar, Badajoz
Pablo Villarruel Mollardo, Amposta (Tarragona)

Pokémon Platino
Estefanía Blanco González, Ponferrada (León)
Rodrigo Cumbreras Gómez-Platero, Getafe (Madrid)
José Alberto García Gallardo, Vigo (Pontevedra)
Sara Carreras Gómez, Zaragoza
Eliecer Soriano Payá, Yecla (Murcia)
Carlos [illegible] Cabra (Córdoba)
Hector Miró Cervera, La Serra d'Almos (Tarragona)
Enrique González Cubero, Valdilecha (Madrid)
Dani Ariza López, L'Hospitalet de Llobregat (Barcelona)
Inés Agnieszka Kocur, Zaragoza

Mi Gran Fiesta de Cumpleaños
Beatriz Aguirre Sarachaga, Castro-Urdiales (Cantabria)
Ana Belén García Bonillo, Villarrobledo (Albacete)

Ice Age 3
Desireé de la Cruz García, Gálvez (Toledo)
Javier Sanz de Burgos, Vaciamadrid (Madrid)
Ander Sola Álvarez, Eibar (Guipúzcoa)
Miguel López de los Ríos, La Almunia (Zaragoza)
Ernesto Gutiérrez Rodríguez, Tres Cantos (Madrid)

Harry Potter
Javier Molina Ortiz, Yecla (Murcia)
Natalia de Juan Zambrano, Sevilla
Mar Cot Amescua, Barcelona
Carlos Fleire López, Monforte (Lugo)
Jorge Aguilera Pérez, Parla (Madrid)

One Piece
Iván Priego Posada, Barcelona
Víctor Martín Garcimartín, Galapagar (Madrid)
Lucía Sáiz Hidalgo, Las Rozas (Madrid)
René García Padilla, Santa Perpètua (Barcelona)
Mathis Borges Rubio, Caldes de Montbui (Barcelona)

Naruto Shippuden 4
Jackson Barbosa de Souza, Barcelona
Leyre y Niko Román Puente, Bilbao (Vizcaya)
Sergio Adrián Venegas Salgado, Colmenar Viejo (Madrid)
Mikel Martínez Ruibal, San Sebastián (Guipúzcoa)
Bryan Velasquez Vargas, Martorell (Barcelona)

¡¡Felicidades, dibuganadores!!

PANEL DE DIBUJO

Paula Navalón,
Madrid

Miguel Ángel Molina,
Huercal-Overa-Almería

Pablo Vázquez Vinal,
Valle del Dubra (La Coruña)

Alejandro Monforte,
Armilla (Granada)

Christian Foerster,
Tavernes de Valldigna (Valencia)

Daniel Calduch Roda,
Castellón

Alex San Inocente,
Madrid

Iván Latre Rodríguez,
Caspe (Zaragoza)

Cristina García Bonillo,
Villarobledo (Albacete)

Josep Mora Saurí,
Salou (Tarragona)

Mario Beltrán,
Castelldefels

Laura Fernández,
A Coruña

Juan Lorca Santiago,
Alcañiz (Teruel)

Laia Mora Saurí,
Salou (Tarragona)

Daniel Hernández,
Salamanca

Inés Muñoz,
Marratxí (Baleares)

Javier Vadillo,
Villanueva (Cáceres)

Javier Ondo Obono,
Murcia

Juan Carlos Martín,
Madrid

Álex Doblas Muñoz,
Lleida

Domingo Cartagena López,
Albatera (Alicante)

¡PÍDELOS DESDE CASA!

- Por teléfono: 902 120 144
- Por e-mail: info@NormaComics.com
- Web: www.NormaComics.com

- No se admiten pedidos contra reembolso.
- Pedido mínimo de 15 euros.
- Gastos de envío no incluidos.
- Gastos de envío gratuitos para pedidos a partir de 75 €.

A LA VENTA EN LA DIBUTIENDA

CÓMICS Y MANGA

KERORO
Tomos del 1 al 17
7,50 € Por unidad

ZATCHBELL!
Tomos del 1 al 31
7,50 € Por unidad

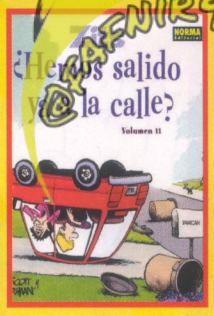

ZITS
Tomos del 1 al 11
11 € Por unidad

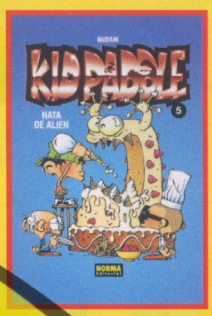

KID PADDLE
Tomos del 1 al 5
10 € Por unidad

FAIRY TAIL
Tomos del 1 al 5
7,50 € Por unidad

CÓMO DIBUJAR MANGA
Tomos del 1 al 21
11 € Por unidad

DBZ SATAN
Tomo 1
7,50 €

MINIMONSTERS
Tomos del 1 al 3
13 € Por unidad

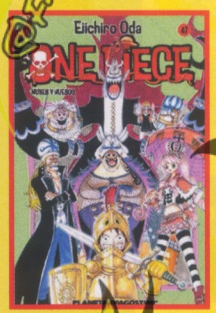

ONE PIECE
Tomos del 1 al 47
6,95 € Por unidad

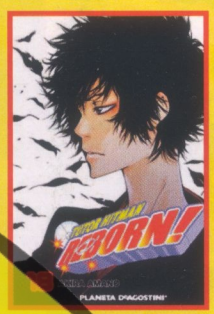

TUTOR HITMAN REBORN!
Tomos del 1 al 18
5,50 € Por unidad

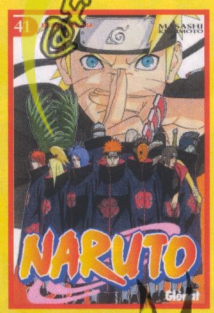

NARUTO
Tomos del 1 al 41
7,50 € Por unidad

LOS SIMPSON MAGOS DEL HUMOR
Tomos del 1 al 3
10,95 € Por unidad

MERCHANDISING

VERITAS HARRY POTTER (VARIOS PERSONAJES)
39,95 € Por unidad

MUÑECOS GORMITI
11,30 € Por unidad

PUZLES GORMITI
Desde 10,50 €

PUZLES BAKUGAN
Desde 10,50 €

@FAFNIR98

Disney
G-FORCE
LICENCIA PARA ESPIAR
¡Lidera a los agentes del FBI en su misión secreta para salvar a la humanidad!
@FAFNIR98
¡INCLUYE GAFAS 3D!
EN VERSIONES PLAYSTATION 3 Y XBOX 360
ESCANEO REALIZADO POR
PC
XBOX 360
PlayStation 2
7+
XBOX 360
XBOX LIVE
PC DVD ROM
PSP PlayStation Portable
PlayStation 2
PLAYSTATION 3
© Disney Enterprises, Inc. and Jerry Bruckheimer, Inc. Tradmarks are property of their respective owners. "PS3", "PLAYSTATION", "PlayStation", "PSP" are trademarks or registered trademarks of Sony Computer Entertainment Inc. All rights reserved. Microsoft, Xbox, Xbox 360, Xbox LIVE, and the Xbox logos are trademarks of the Microsoft group of companies. Release dates, product names, and/or visuals shown are of products currently in development and may be subject to change.
www.pegi.info
www.disney.es/g-force

Gormiti Series and Images from the Series: © 2008 Giochi Preziosi S.p.A. and Marathon and all related logos, names and distinctive likenesses are the exclusive property of GIOCHI PREZIOSI and MARATHON. All rights reserved. Inspired by Leandro Soresini's original work "Gormiti".